



Escola de Educação Básica Municipal Madre Leontina

Professora: Dayane Vieira Martins dos Santos

Turma: 2º ano

Período de execução das atividades: 10/08/2020 a 31/08/2020.

Aluno(a): \_\_\_\_\_

# APOSTILA DE ATIVIDADES COMPLEMENTARES

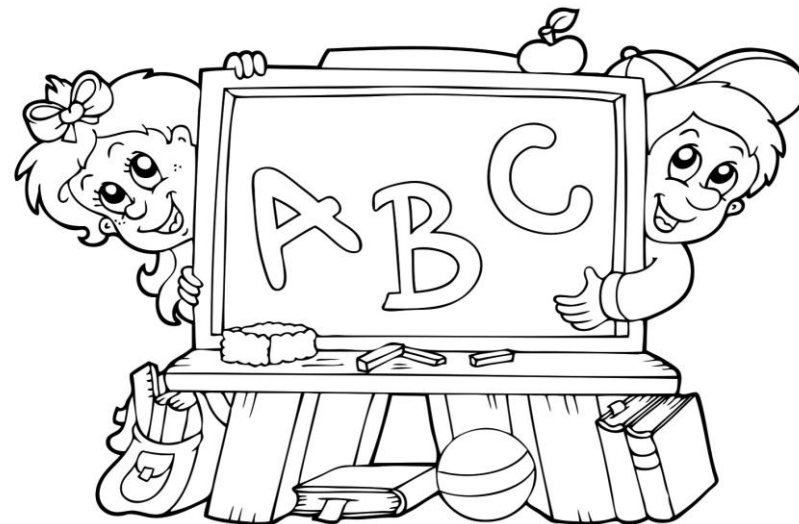

Você sabe o que é Folclore?

Podemos definir o folclore como um conjunto de mitos e lendas que as pessoas passam de geração para geração. Muitos nascem da pura imaginação das pessoas, principalmente dos moradores das regiões do interior do Brasil. Muitas destas histórias foram criadas para passar mensagens importantes ou apenas para assustar as pessoas. O folclore pode ser dividido em lendas e mitos. Muitos deles deram origem à festas populares, que ocorrem pelos quatro cantos do país.

[www.suapesquisa.com/folclorebrasileiro/folclore.htm](http://www.suapesquisa.com/folclorebrasileiro/folclore.htm)



$97 + 9 =$

<b>D</b>	<b>U</b>

$38 + 3 =$

<b>D</b>	<b>U</b>

$49 + 7 =$

<b>D</b>	<b>U</b>

$77 + 2 =$

<b>D</b>	<b>U</b>



Vamos testar seus conhecimentos sobre Folclore preenchendo a tabela:

Um personagem	
Nome de uma lenda	
Um ditado popular	
Uma frase de caminhão	
Uma parlenda	
Uma cantiga de roda	

$40 + 16 =$

<b>D</b>	<b>U</b>

$37 + 18 =$

<b>D</b>	<b>U</b>

$19 + 28 =$

<b>D</b>	<b>U</b>

$29 + 20 =$

<b>D</b>	<b>U</b>

$19 + 34 =$

<b>D</b>	<b>U</b>

$30 + 34 =$

<b>D</b>	<b>U</b>

$45 + 21 =$

<b>D</b>	<b>U</b>

$35 + 28 =$

<b>D</b>	<b>U</b>

1 BOI	2 SA	3 I	4 RA	5 BO	6 DI
7 TA	8 A	9 CU	10 CI	11 PI	12 TO
13 DAS	14 CO	15 MI	16 CAS	17 TÍ	18 DAN
19 ÇAS	20 NHAS	21 VI	22 TÁ	23 RU	24 VI

## ADIVINHA DE LETRA OU SÍLABA

- O QUE ESTÁ SEMPRE NO MEIO DO MAR?  
\_\_\_\_\_
- O QUE O GAFANHOTO TEM NA FRENTE QUE A FORMIGA TEM ATRÁS?  
\_\_\_\_\_
- QUAL É A PARTE DO CORPO QUE, PERDENDO UMA LETRA, FICA LEVE?  
\_\_\_\_\_
- O QUE É QUE TODO NARIZ TEM NA PONTA?  
\_\_\_\_\_
- O QUE É PRECISO PARA O MÊS DE MAIO FICAR MAIOR?  
\_\_\_\_\_
- O QUE É QUE VEM DEPOIS DA LETRA T NO ALFABETO?  
\_\_\_\_\_
- O QUE É QUE A GOIABA TEM NA QUINTA E O ABACAXI TEM NA SEGUNDA?  
\_\_\_\_\_
- O QUE É QUE ESTÁ NA PONTA DO FIM, NO COMEÇO DO MEIO E NO MEIO DO COMEÇO?  
\_\_\_\_\_

$1+7+22=$  \_\_\_\_\_

$8+6+21+20=$  \_\_\_\_\_

$2+10=$  \_\_\_\_\_

$5+12=$  \_\_\_\_\_

$3+8+4=$  \_\_\_\_\_

$9+23+11+4=$  \_\_\_\_\_

$18+19=$  \_\_\_\_\_

$14+15+13+17+11+16=$  \_\_\_\_\_



O QUE É, O QUE É?

- 1- É MUDO, SURDO, MAS CONTA TUDO?
- 2- QUE VAI E VEM SEM SAIR DO LUGAR?
- 3- A PARTE DA CASA QUE É ESPORTISTA?
- 4- QUANTO MAIS SE TIRA, MAIOR FICA?
- 5- A FORMIGA TEM MAIOR QUE O BOI?
- 6- QUE VIVE PASSANDO OS DENTES NO CABELO?
- 7- SÃO SEMPRE GRANDES AMIGOS. PASSAM O DIA SE BATENDO. MAS NÃO FAZEM MAL AOS OUTROS. EMBORA VIVAM MORDENDO?

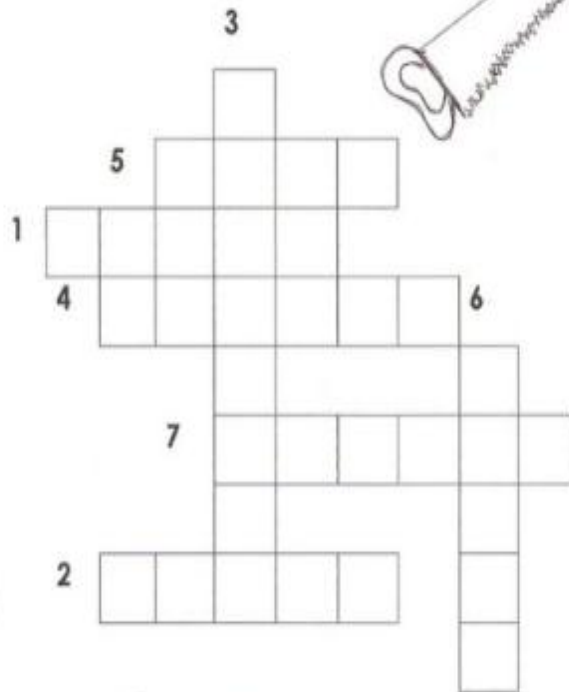
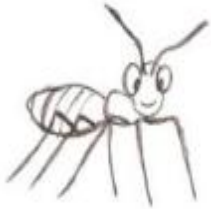

O SACI ESTÁ TODO CONFUSO COM OS NÚMEROS. AJUDE ELE A COLOCAR OS NÚMEROS EM ORDEM CRESCENTE:

99	50	503	208	414	560	112	702	570	518	303	600	622
----	----	-----	-----	-----	-----	-----	-----	-----	-----	-----	-----	-----



O SACI FEZ UMA IMENSA TRAVESSURA COLOCANDO OS NÚMEROS TODOS EMBARALHADOS. COLOQUE OS NÚMEROS EM ORDEM DECRESCENTE:

110	878	210	554	912	645	100
-----	-----	-----	-----	-----	-----	-----

### SITUAÇÕES PROBLEMAS

O SACI ESTÁ APAVORADO. ROUBARAM O SEU GORRO E ELE PERDEU O SEU CONHECIMENTO EM RESOLVER OS PROBLEMAS. VAMOS AJUDÁ-LO????

1 - O SACI QUER FAZER UMA CERCA DE PINHEIROS NO SEU SÍTIO. ELE VAI PLANTAR 32 PINHEIROS. JÁ PLANTOU 19. QUANTOS PINHEIROS FALTAM PLANTAR?



RESPOSTA: \_\_\_\_\_

**CRUZADINHA FOLCLÓRICA**

**HORIZONTAL**

1- Bói feito com balaio.  
 2-Tem um perna só e fuma cachimbo.  
 3-Lobo que ataca em luas cheias.  
 4-É representado por uma cobra que solta fogo  
 5-Anão com os pés virados pra traz.

**VERTICAL**

6-Ele galopa e solta fogo pelas narinas.  
 7-Metade mulher, metade peixe.  
 8- Nome da sereia.  
 9-Jovem bonito que conquista as mulheres na beira do rio.

6 M  
 7  
 1 U  
 2 S  
 3 M  
 5 C  
 4 A  
 9  
 8  
 Ç

Mais vale na do que

Quem sai na é pra se

A faz a

Em fechada não entra

O que os não vêem o não sente.

SACI IARA CURUPIRA  
 LENDAS BOTO CAIPORA  
 FOLCLORE BOITATÁ DANÇAS  
 FESTAS COMIDAS CANTIGAS  
 SUPERSTIÇÕES ADIVINHAS

COLOQUE AS PALAVRAS ACIMA NA ORDEM ALFABÉTICA:

1ª _____	5ª _____	9ª _____	13ª _____
2ª _____	6ª _____	10ª _____	14ª _____
3ª _____	7ª _____	11ª _____	
4ª _____	8ª _____	12ª _____	

**COMPLETE O QUADRO ABAIXO**



PALAVRA	SEPARAR AS SÍLABAS	QUANTAS SÍLABAS ?	QUANTAS LETRAS ?
PLANTAÇÃO			
CACHIMBO			
LEVADO			
NEGRO			
VERMELHO			
ARTEIRO			
EMBARALHA			
TRAQUINAGEM			
DESESPERO			
CACHORRO			

RECORTE E COLE AS PALAVRAS COMPLETANDO OS TEXTOS:

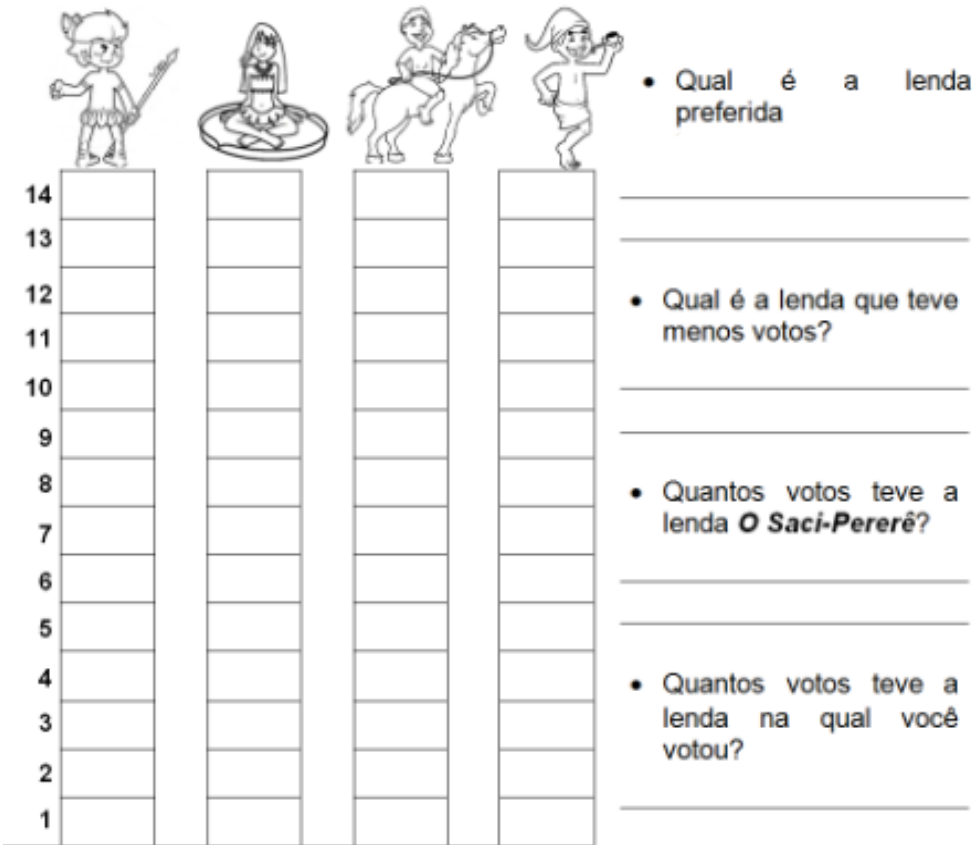

• Copie os números que representam a quantidade de votos que teve cada lenda do gráfico e escreva os vizinhos de cada um deles:



• Agora, escreva estes números usando palavras:

ESTE É O \_\_\_\_\_.

ELE É UM NEGRINHO MUITO \_\_\_\_\_, QUE ADORA FAZER \_\_\_\_\_ COM AS PESSOAS.

SACI USA SEMPRE UM \_\_\_\_\_ VERMELHO NA CABEÇA E VIVE COM UM \_\_\_\_\_ NA BOCA.

ALÉM DISSO, ELE TEM UMA \_\_\_\_\_ SÓ.

O \_\_\_\_\_ É UM MENINO QUE VIVE NAS \_\_\_\_\_.

ELE É AMIGO DOS \_\_\_\_\_ E PROTEGE TODA A FLORESTA DE \_\_\_\_\_.

O CURUPIRA TEM CABELOS \_\_\_\_\_ E OS \_\_\_\_\_ VIRADOS PARA TRÁS.

O HOMEM VIRA \_\_\_\_\_ TODA VEZ QUE NASCE UM MENINO DEPOIS DE SETE FILHAS.

ELE APARECE EM SEXTA-FEIRA DE \_\_\_\_\_ CHEIA.

O LOBISOMEM É \_\_\_\_\_ E TEM \_\_\_\_\_ NO LUGAR DE UNHAS.

- |           |          |          |        |           |            |
|-----------|----------|----------|--------|-----------|------------|
| PÉS       | PERNA    | CURUPIRA | LUA    | MATAS     | TRAVESSURA |
| LOBISOMEM | CACHIMBO | ANIMAIS  | GORRO  | PELUDO    |            |
| CAÇADORES | SACI     | LEVADO   | GARRAS | VERMELHOS |            |

$21 - 8 =$

D	U

$69 - 6 =$

D	U

$21 - 9 =$

D	U

$47 - 8 =$

D	U

9. O QUE É QUE ESTÁ NO INÍCIO DA RUA, NO FIM DO MAR E NO MEIO DA CARA?

\_\_\_\_\_

10. O QUE É QUE SE VÊ UMA VEZ EM UM MINUTO, DUAS VEZES EM UM MOMENTO, E NUNCA EM UM SÉCULO?

\_\_\_\_\_

$22 - 5 =$

D	U



$68 - 8 =$

D	U

11. O QUE FALTA PARA O BICO VIRAR BICHO?

\_\_\_\_\_

12. O QUE É QUE EU NÃO TENHO, TODOS TÊM DOIS E VOCÊ TEM UM.

\_\_\_\_\_

$22 - 36 =$

D	U

$27 - 20 =$

D	U

13. ANTIGAMENTE, FARMÁCIA SE ESCREVIA COM PH E HOJE COM QUE LETRA COMEÇA?

\_\_\_\_\_

14. O QUE É PRECISO PARA GATO VIRAR RATO?

\_\_\_\_\_

$24 - 21 =$

D	U

$57 - 38 =$

D	U

$25 - 18 =$

D	U

$34 - 26 =$

D	U

15. O QUE É QUE TEM NA ÁGUA, TEM NO MAR, MAS NÃO TEM NO SOLO?

\_\_\_\_\_

16. O QUE É QUE MAMÃE TEM DOIS E PAPAÍ NÃO TEM NENHUM?

\_\_\_\_\_

# CAÇA-PALAVRAS - FOLCLORE

BOITATÁ – CURUPIRA – LENDAS – FÁBULAS – SACI PERERE – MULA SEM CABEÇA – BUMBA MEU BOI – LENDA DO GUARANÁ – IARA – SEREIA – ADIVINHAS – LOBISOMEM – PARLENDAS – MULHER LOURA – BOTO ROSA

NEGUINHO DO PASTOREIO

S	A	C	I	N	M	V	B	N	B	O	T	O	R	O	S	A	D	G	H
B	O	I	T	A	T	A	B	O	I	R	O	S	A	B	O	I	N	J	G
M	B	O	I	P	I	N	T	A	D	I	N	H	O	B	R	O	V	V	L
I	V	E	A	F	H	C	U	R	I	N	H	O	M	U	L	H	E	R	B
L	M	A	L	A	N	D	R	I	N	H	O	C	E	L	E	N	D	A	S
B	E	M	F	A	B	U	L	A	S	B	E	L	E	Z	A	S	O	L	S
I	M	U	L	H	E	R	L	O	U	R	A	D	E	U	S	A	F	B	S
B	A	V	X	C	C	S	R	U	P	A	R	L	E	N	D	A	S	C	M
V	D	I	L	E	N	D	A	K	D	O	G	U	A	R	N	A	S	S	O
V	B	M	A	G	V	B	N	K	L	Ç	L	E	N	D	A	S	A	B	M
M	U	L	A	S	E	M	C	A	B	E	Ç	A	B	U	L	A	C	A	N
N	E	G	U	A	C	A	V	A	M	E	L	O	B	O	I	D	C	V	P
K	N	B	B	U	M	B	A	M	E	U	B	O	I	D	C	V	I	P	N
L	E	A	O	N	E	G	U	I	S	T	O	R	Q	U	A	D	R	E	O
Ç	D	G	I	D	O	P	A	S	T	O	R	E	I	O	L	U	R	E	R
G	E	A	P	L	E	R	P	A	S	T	O	G	U	A	R	A	R	E	A
H	U	G	I	S	E	R	P	E	N	T	E	C	O	B	R	A	R	E	T
K	S	E	N	G	R	I	T	S	E	N	T	E	C	O	B	R	A	R	E
O	S	M	T	A	D	I	V	I	N	H	A	S	L	E	N	D	A	S	O





2 - O SACI PLANTOU 24 MUDINHAS DE PLANTAS, MAS SÓ 12 NASCERAM. QUANTAS MUDINHAS DE PLANTAS DEIXARAM DE NASCER?



RESPOSTA: \_\_\_\_\_

3 - O SACI PERERÊ COLHEU DE 1 DÚZIA DE LARANJAS, 1 DEZENA DE MAÇÃS. QUANTAS FRUTAS O SACI COLHEU AO TODO?



RESPOSTA: \_\_\_\_\_

4 - NUM SÍTIO TINHA 3 DEZENAS DE LARANJAS. O SACI ESCONDEU MEIA DEZENA DAS LARANJAS. QUANTAS LARANJAS FICARAM NESTE SÍTIO?



RESPOSTA: \_\_\_\_\_

5 - OS LOBISOMENS PODEM PARECER ASSUSTADORES, MAS O LOBISOMEM LOURIVAL GOSTA MESMO É DE COLETAR OSSINHOS NA LUA CHEIA. DESTA VEZ, ELE CONSEGUIU JUNTAR 27 OSSINHOS E QUER ENTERRÁ-LOS IGUALMENTE EM 3 BURACOS QUE CAVOU. QUANTOS OSSINHOS SERÃO COLOCADOS EM CADA BURACO?

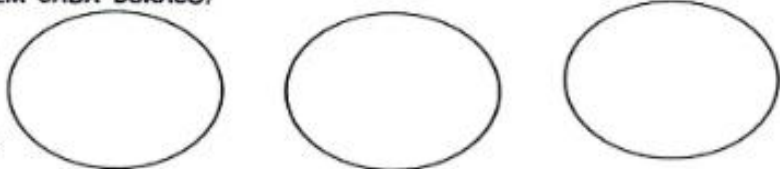

RESPOSTA: \_\_\_\_\_

6 - UMA MULA-SEM-CABEÇA TEM 4 PATAS. IMAGINE UMA REUNIÃO COM 9 MULAS. QUANTAS PATAS HAVERIA AO TODO NESSA REUNIÃO?



RESPOSTA: \_\_\_\_\_

JUQUINHA ESCREVEU VÁRIAS FRASES SOBRE PERSONAGENS FOLCLÓRICOS PARA LEVAR NA ESCOLA, MAS ELE NÃO SABE ESCREVER DIREITO AINDA. ELE GRUDOU TODAS AS PALAVRAS. AJUDE-O A PERCEBER CADA PALAVRA, CIRCULANDO CADA UMA DE UMA COR DIFERENTE. DEPOIS, ESCREVA A FRASE CORRETAMENTE NA LINHA:

OCURUPIRATMOSPÉSVIRADOSPARATRÁS.

\_\_\_\_\_  
\_\_\_\_\_



OSACITEMAPENASUMAPERNA. ELEUSAGORROVERMELHO.

\_\_\_\_\_  
\_\_\_\_\_



OBOITATÁÉUMACOBRADEFOGO.

\_\_\_\_\_  
\_\_\_\_\_



ASEREIAIARATEMUMCANTOBELÍSSIMO.

\_\_\_\_\_  
\_\_\_\_\_

