



ESCOLA DE EDUCAÇÃO BÁSICA MUNICIPAL MADRE LEONTINA

PROFESSORA: ESTER LAÍS DOBBERT THOMÉ.

ALUNO (A): _____

TURMA: 1º ANO MATUTINO E VESPERTINO

APOSTILA DE ATIVIDADES PARA O 1º ANO DO ENSINO FUNDAMENTAL



MÊS DE NOVEMBRO

➔ LEIA O POEMA “A CASA”, DEPOIS FAÇA AS ATIVIDADES.

A CASA

TOQUINHO E VINICIUS DE MORAES

ERA UMA CASA MUITO ENGRAÇADA
NÃO TINHA TETO, NÃO TINHA NADA
NINGUÉM PODIA ENTRAR NELA NÃO
PORQUE NA CASA NÃO TINHA CHÃO

NINGUÉM PODIA DORMIR NA REDE
PORQUE NA CASA NÃO TINHA PAREDE.
NINGUÉM PODIA FAZER PIPI
PORQUE PENICO NÃO TINHA ALI
MAS ERA FEITA COM MUITO ESMERO
NA RUA DOS BOBOS, NÚMERO ZERO.



INTERPRETAÇÃO DO POEMA

1) QUAL O NOME DO POEMA?

2) QUEM O ESCREVEU?

3) PINTE A PALAVRA **CASA** TODAS ÀS VEZES QUE APARECER NO POEMA.

4) COPIE DO POEMA AS PALAVRAS QUE RIMAM COM:

ENGRAÇADA: _____

NÃO: _____

REDE: _____

PIPI: _____

ESMERO: _____

5) EM SUA OPINIÃO, TEM COMO MORAR EM UMA CASA COM ESSAS CARACTERÍSTICAS?

6) CIRCULE E PINTE O NOME DA RUA E NÚMERO DA CASA DO POEMA.

➔ LEIA E PINTE ALGUNS TIPOS DE MORADIAS EXISTENTES.

TIPOS DE MORADIA

TUDO SER HUMANO NECESSITA DE UM LUGAR PARA MORAR E SE ABRIGAR DA CHUVA, DO SOL, DO FRIO E DO CALOR. UM LUGAR PARA SE PROTEGER!

OBSERVE ABAIXO, ALGUNS TIPOS DE MORADIAS.



OCAS – FEITAS DE PALHA E TAQUARA, SÃO A MORADIA DOS ÍNDIOS.

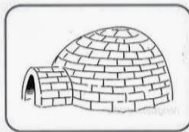

IGLUS – FEITOS DE BLOCOS DE GELO, ONDE MORAM OS ESQUIMÓS.



PALAFITA – CASAS APOIADAS EM ESTACAS ALTAS FINCADAS NO FUNDO DO RIO.

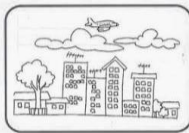

APARTAMENTO – CASAS TODAS IGUAIS, CONSTRUÍDAS UMAS EM CIMA DAS OUTRAS FORMANDO PRÉDIOS.



BARRACOS – PEQUENAS CASA QUE SÃO CONSTRUÍDAS EM LUGARES PERIGOSO, EM MORROS AO REDOR DAS CIDADES.



SOBRADO – MORADIAS INDEPENDENTES COM DOIS ANDARES E COM DUAS ENTRADAS.



MANSÃO – SÃO CASAS MUITO GRANDES, COM VÁRIOS CÔMODOS, INCLUSIVE PISCINA E QUADRA DE ESPORTES.



CASTELO – MORADIA DE REIS, RAINHAS, PRÍNCIPES E PRINCESAS.



CASA DE MADEIRA – SÃO CONSTRUÍDAS COM MADEIRA.



CASA DE ALVENARIA – SÃO CONSTRUÍDAS COM TIJOLOS E CIMENTO.



MEIA ÁGUA – CASA PEQUENA QUE POSSUI SOMENTE SALA, QUARTO, COZINHA E BANHEIRO.

ATIVIDADES

1) ESCREVA ALGO QUE TENHA EM SUA CASA COM CADA LETRA DO ALFABETO.

ALFABETO DA CASA

A - _____

B - _____

C - _____

D - _____

E - _____

F - _____

G - _____

H - _____

I - _____

J - _____

K - _____

L - _____

M - _____

N - _____

O - _____

O - _____

P - _____

Q - _____

R - _____

S - _____

T - _____

U - _____

V - _____

W - _____

X - _____

Y - _____

Z - _____

2) DOS TIPOS DE MORADIA NA LEITURA ANTERIOR, TEM ALGUMA QUE VOCÊ NÃO CONHECIA? _____

3) EM QUAL TIPO DE MORADIA SUA CASA SE ENCAIXA? _____

4) QUAL A COR DA SUA CASA? _____

Partes da Casa

♦ Escreva nos quadros os nomes dos cômodos e áreas de uma casa, de acordo com a ilustração:

1. A

2. Q O

3. O Z

4. H R

5. Q L

6. G G M

☺ ESCREVA OS NOMES DE CADA UMA DAS PARTES DA CASA.

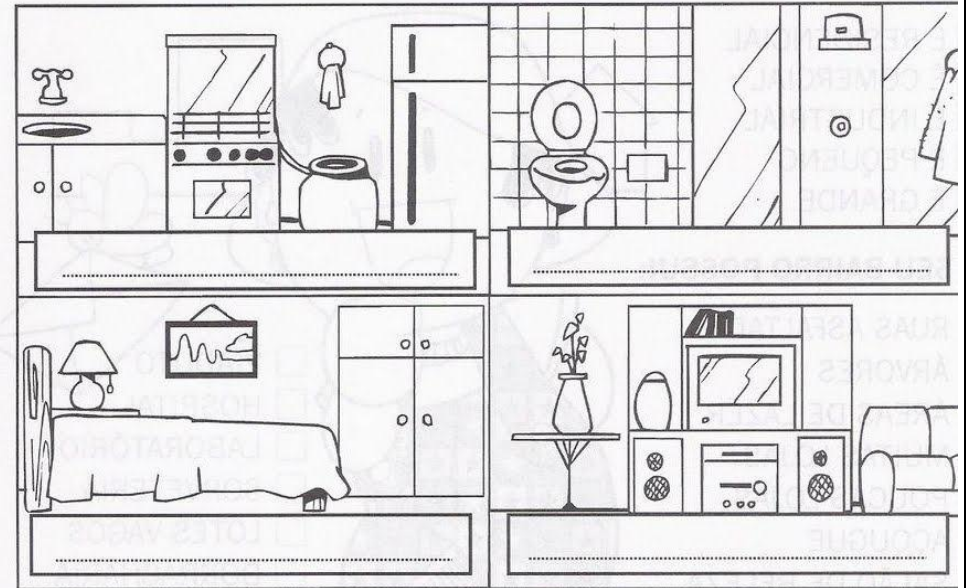

☺ ENCONTRE NO CAÇA-PALAVRAS O NOME DOS OBJETOS ABAIXO:



B	A	B	A	J	U	R	C	D	E	F
G	G	E	L	A	D	E	I	R	A	H
I	J	L	M	F	O	G	Ã	O	N	O
C	A	M	A	P	T	O	A	L	H	A
Q	S	O	F	Á	R	S	T	U	V	X
Z	A	E	S	T	A	N	T	E	B	C
D	V	A	S	O	E	F	G	H	I	J

O ENDEREÇO

AS RUAS, AVENIDAS E PRAÇAS POSSUEM NOMES, PARA QUE AS PESSOAS POSSAM SE LOCALIZAR, ESTES NOMES PODEM SER DE PESSOAS QUE FORAM IMPORTANTES NA ÉPOCA EM QUE VIVERAM, COMO TIRADENTES, GETÚLIO VARGAS...

OUTRAS TÊM NOMES DE DATAS QUE FAZEM PARTE DA HISTÓRIA DO BRASIL, COMO 15 DE NOVEMBRO, 7 DE SETEMBRO...

NOMES INDÍGENAS, COMO TUPIS, TAMOIOS...

E ATÉ NOMES COMUNS COMO RUA DA SAUDADE, RUA DAS FLORES...

CASAS, PRÉDIOS, LOJAS E FÁBRICAS QUE EXISTEM NA RUA RECEBEM UM NÚMERO PARA QUE SEJAM LOCALIZADOS NA MESMA RUA. O NOME DA RUA, O NÚMERO DA CASA, O NOME DO BAIRRO, DA CIDADE, DO ESTADO E DO PAÍS ONDE MORAMOS COMPÕE O NOSSO ENDEREÇO.



➡ AGORA É SUA VEZ. EM SEU CADERNO DESENHE COMO É SUA CASA E TENDE REPRESENTAR A RUA QUE VOCÊ MORA.

➡ COMPLETE O POEMA ESCREVENDO NO ESPAÇO QUEM MORA EM CADA CASA, PRESTE ATENÇÃO NAS RIMAS.

A CASA

ESSA CASA É DE CACO,

QUEM MORA NELA É O _____



ESSA CASA TÃO BONITA,

QUEM MORA NELA É A _____



ESSA CASA DE CIMENTO,

QUEM MORA NELA É O _____

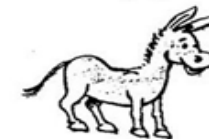

ESSA CASA DE TELHA,

QUEM MORA NELA É _____



ESSA CASA DE LATA,

QUEM MORA NELA É A _____



ESSA CASA É ELEGANTE,

QUEM MORA NELA É O _____



EU DESCOBRI, DE REPENTE,

QUE NÃO FALEI DE CASA DE _____



ATIVIDADE

1) SEPRE AS SEGUINTES PALAVRAS EM SÍLABAS:

CASA - _____

CACO - _____

MACACO - _____

BONITA - _____

CABRITA - _____

CIMENTO - _____

JUMENTO - _____

TELHA - _____

ABELHA - _____

LATA - _____

BARATA - _____

ELEGANTE - _____

ELEFANTE - _____

Cruza - Bairro

O que encontramos no bairro?

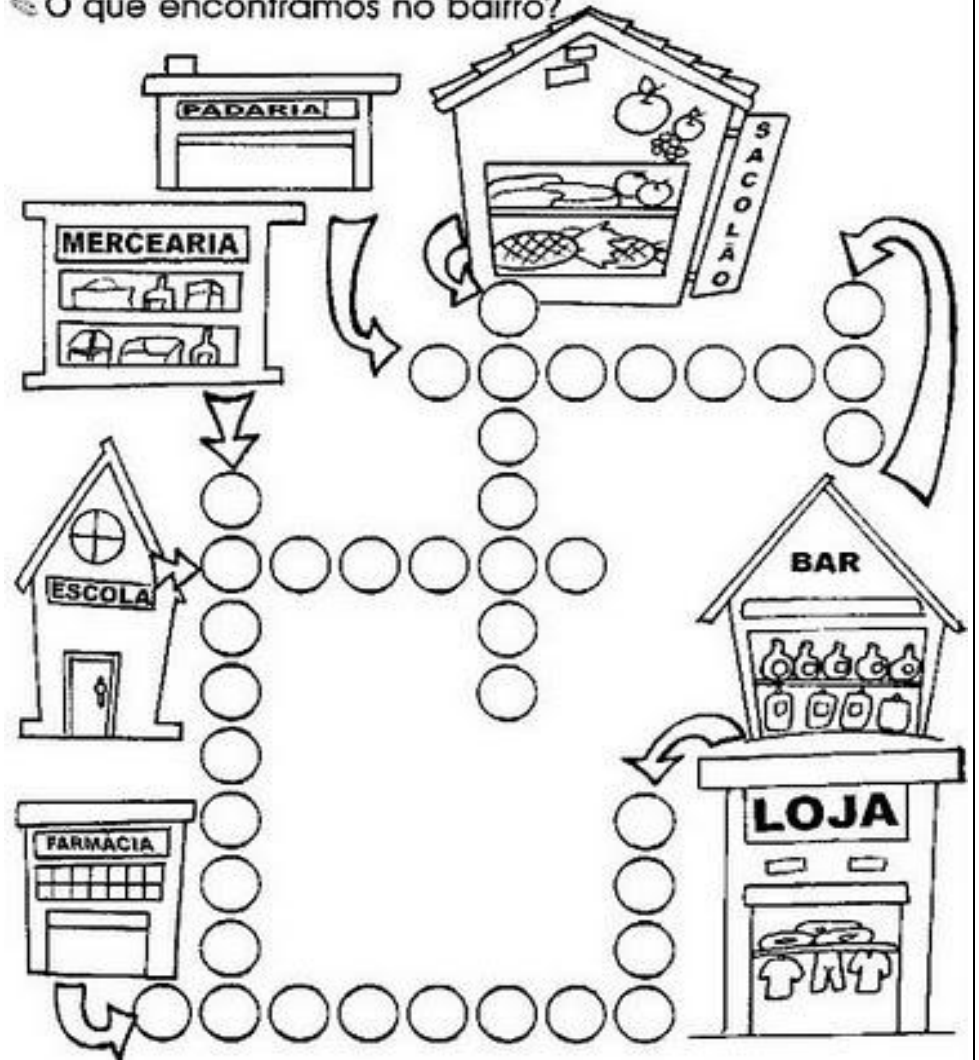

ATIVIDADE DE AULA - DATA: ___/___/___

DÚZIA E MEIA DÚZIA

Este conjunto tem 12 elementos.
Cada elemento representa uma unidade.

12 unidades formam uma dúzia.

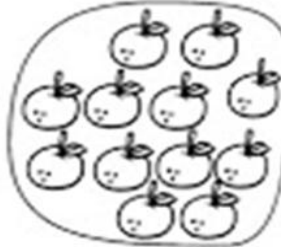

Observe agora:



Aqui temos 6 elementos em cada conjunto que representam a metade de uma dúzia, ou seja:

6 unidades representam meia dúzia.

- 1) A galinha Cocota vai chocar uma dúzia de ovos. Desenhe os ovos no ninho e complete:



uma dúzia = _____ ovos

- 2) Circule meia dúzia de pintinhos e complete.



meia dúzia = _____ pintinhos

COMPLETANDO CONJUNTOS

- 1) Complete os conjuntos para formar uma dúzia.



- 2) Pinte meia dúzia de elementos em cada conjunto.

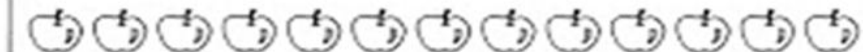

- 3) Desenhe uma dúzia de bananas.



Pintando seguindo as cores!



Azul

Número que representa 1 dezena.

Rosa

Antecessor de 41 e sucessor de 39.

Verde

O resultado da soma de 20 e 36.

Vermelho

Representa 1 dúzia.

Amarelo

Sete dezenas e nove unidades.

Roxo

Meia dúzia.

Laranja

Três dezenas.

RESOLVA AS OPERAÇÕES:

$$\begin{array}{r} 63 \\ + 24 \\ \hline \end{array}$$
$$\begin{array}{r} 42 \\ + 50 \\ \hline \end{array}$$
$$\begin{array}{r} 15 \\ + 63 \\ \hline \end{array}$$
$$\begin{array}{r} 71 \\ + 6 \\ \hline \end{array}$$
$$\begin{array}{r} 45 \\ + 32 \\ \hline \end{array}$$

$$\begin{array}{r} 86 \\ + 12 \\ \hline \end{array}$$
$$\begin{array}{r} 16 \\ + 52 \\ \hline \end{array}$$
$$\begin{array}{r} 45 \\ + 34 \\ \hline \end{array}$$
$$\begin{array}{r} 50 \\ + 19 \\ \hline \end{array}$$
$$\begin{array}{r} 61 \\ + 17 \\ \hline \end{array}$$

$$\begin{array}{r} 42 \\ + 36 \\ \hline \end{array}$$
$$\begin{array}{r} 54 \\ + 22 \\ \hline \end{array}$$
$$\begin{array}{r} 35 \\ + 41 \\ \hline \end{array}$$
$$\begin{array}{r} 27 \\ + 31 \\ \hline \end{array}$$
$$\begin{array}{r} 30 \\ + 49 \\ \hline \end{array}$$

$$\begin{array}{r} 15 \\ + 72 \\ \hline \end{array}$$
$$\begin{array}{r} 23 \\ + 54 \\ \hline \end{array}$$
$$\begin{array}{r} 41 \\ + 18 \\ \hline \end{array}$$
$$\begin{array}{r} 20 \\ + 59 \\ \hline \end{array}$$
$$\begin{array}{r} 62 \\ + 16 \\ \hline \end{array}$$

$$\begin{array}{r} 44 \\ + 33 \\ \hline \end{array}$$
$$\begin{array}{r} 51 \\ + 26 \\ \hline \end{array}$$
$$\begin{array}{r} 36 \\ + 61 \\ \hline \end{array}$$
$$\begin{array}{r} 25 \\ + 42 \\ \hline \end{array}$$
$$\begin{array}{r} 72 \\ + 12 \\ \hline \end{array}$$

SUGESTÃO DE LEITURA (20/11/2020)

FOFÃO

VOVÓ FAZIA BATATA E BIFE.

FOFÃO VEIO DA SALA.

FOFÃO É O GATO DE SOFIA.

ELE VIU A PANELA DE BIFE NO FOGÃO.

VOVÓ APAGOU O FOGO E SAIU.

VUPT!...FOFÃO SUBIU NO FOGÃO PARA
PEGAR O BIFE.

VOVÓ OUVIU O RUÍDO ABAFADO E VEIO
AFOBADA.

- SAIA DAÍ, FOFÃO! O BIFE É DE SOFIA.
FOFÃO É MUITO DANADO.



@Atividades Suzano

O DIA, A SEMANA, O MÊS E O ANO.

DESDE QUE O SOL APARECE DE MANHÃ, DESAPARECE À NOITE, QUANDO SURGE A LUA E TORNA A APARECER NA MANHÃ SEGUINTE, **TEMOS O PERÍODO DE UM DIA**. UM DIA TEM 24 HORAS.

UMA SEMANA TEM 7 DIAS DA SEMANA SÃO:

- 1º DIA – DOMINGO
- 2º DIA - SEGUNDA-FEIRA
- 3º DIA – TERÇA-FEIRA
- 4º DIA - QUARTA-FEIRA
- 5º DIA – QUINTA-FEIRA
- 6º DIA – SEXTA-FEIRA
- 7º DIA - SÁBADO



UM MÊS PODE TER 30 OU 31 DIAS, EXCETO O MÊS DE FEVEREIRO QUE PODE TER 28 OU 29 DIAS. OS MESES DO ANO SÃO:

MÊS DO ANO

JANEIRO	FEVEREIRO	MARÇO	ABRIL
MAIO	JUNHO	JULHO	AGOSTO
SETEMBRO	OUTUBRO	NOVEMBRO	DEZEMBRO

12 MESES FORMAM UM ANO QUE PODE TER 365 OU 366 DIAS.

1- CIRCULE NO TEXTO, TODAS AS PALAVRAS QUE RIMAM:

2- COPIE AS PALAVRAS QUE ENCONTROU EM SEUS RESPECTIVOS LUGARES.

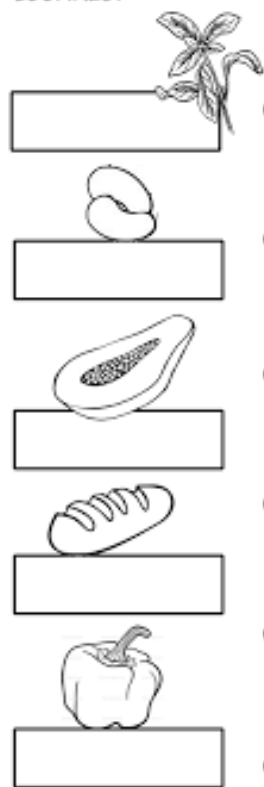

A SEMANA INTEIRA

A SEGUNDA FOI À FEIRA,
PRECISAVA DE FEIJÃO;
TERÇA FOI À FEIRA,
PRA COMPRAR UM PIMENTÃO;
A QUARTA FOI À FEIRA,
PRA BUSCAR QUIABO E PÃO;
A QUINTA FOI À FEIRA,
POIS GOSTAVA DE AGRIÃO;
A SEXTA FOI À FEIRA,
TEM BANANA? TEM MAMÃO?

SÁBADO NÃO TEM FEIRA
E DOMINGO TAMBÉM NÃO.

CAPPARELLI, SÉRGIO.
2003

3- ENUMERE NA ORDEM CORRETA, OS DIAS DA SEMANA.

- TERÇA-FEIRA SEXTA-FEIRA DOMINGO SÁBADO
 SEGUNDA-FEIRA QUINTA-FEIRA QUARTA-FEIRA

A SEMANA INTEIRA

1- RECORTE E COLE OS NOMES DOS DIAS DA SEMANA, SEGUINDO A ORDEM CORRETA E ENUMERE-OS.

[] -FEIRA
 [] -FEIRA
 [] -FEIRA
 [] -FEIRA
 [] -FEIRA
 [] -FEIRA
 [] -FEIRA



SEXTA	QUINTA	QUARTA
SÁBADO	DOMINGO	TERÇA
SEGUNDA		



MESES DO ANO

@AtividadesSuzano

PROCURE NO CAÇA OS MESES INDICADOS:



A	S	J	U	N	H	O	A	B	R
B	R	S	E	T	E	M	B	R	O
N	O	V	E	M	B	R	O	M	M
T	F	E	V	E	R	E	I	R	O
D	E	Z	E	M	B	R	O	A	I
M	A	A	G	O	S	T	O	R	A
A	O	M	A	B	R	J	L	Ç	B
R	J	A	N	E	I	R	O	O	R
Ç	U	I	J	U	L	H	O	M	I
O	N	O	U	T	U	B	R	O	L
V	H	S	E	T	I	B	T	R	O



@AtividadesSuzano



MESES DO ANO

→ COMPLETE A CRUZADINHA:

1	J	A	N	E	I	R	O		
2									
3									
4									
5									
6	J	U	N	H	O				
7									
8									
9									
10									
11									
12									



© 2015 Atividades Suzano. Todos os direitos reservados. Proibida a reprodução sem autorização prévia por escrito da Suzano Educação.

SUGESTÃO DE LEITURA (26/11/2020)

HOJE É DOMINGO, PEDE CACHIMBO.
O CACHIMBO É DE OURO, BATE NO TOURO.
O TOURO É VALENTE, BATE NA GENTE.
A GENTE É FRACO, CAI NO BURACO.

O BURACO É FUNDO,
ACABOU-SE O MUNDO.



GUIA PRÁTICO PARA
PROFESSORAS
Educação Infantil

UMA MENSAGEM PARA VOCÊ...

Querido aluno,

Estou com muitas saudades!

Tudo isso vai passar e logo estaremos juntos novamente!

Até lá cuide-se e fique bem!

Até breve!

Um beijo da professora



atividades diversificadas

COM CARINHO PROFESSORA ESTER!