

CORTE "CC"

Escala 1 : 75

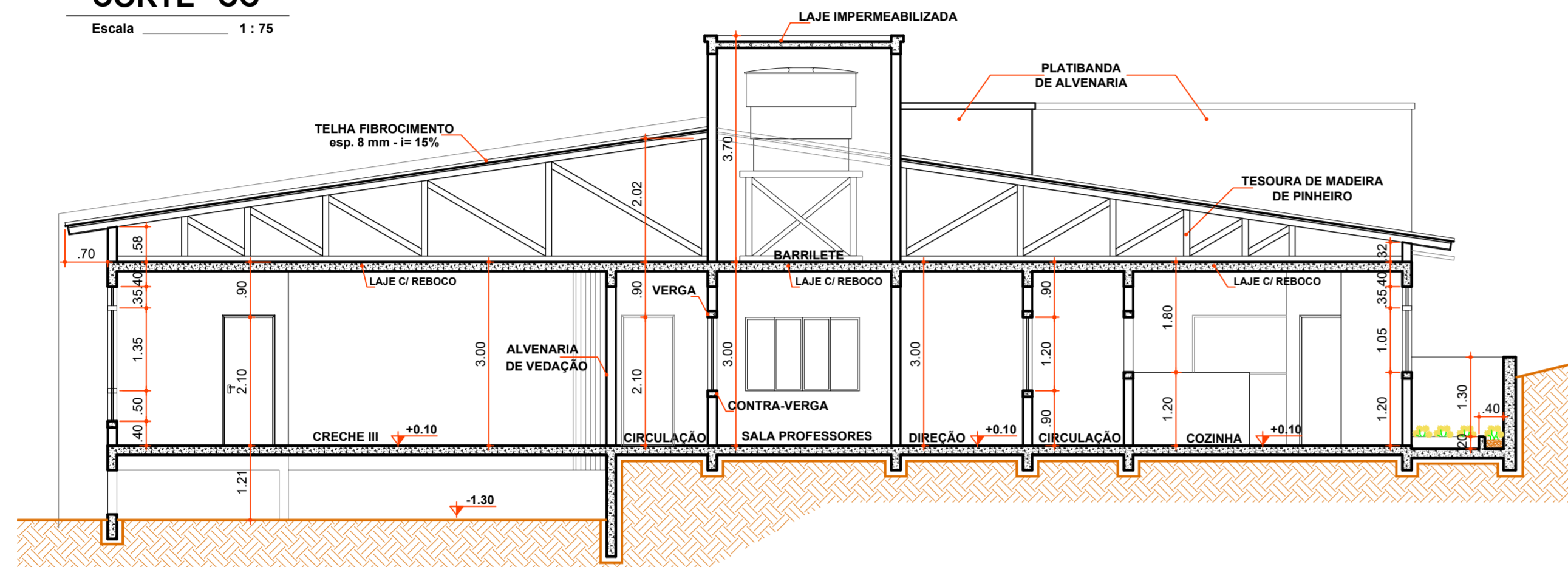

CORTE "AA"

Escala 1 : 75

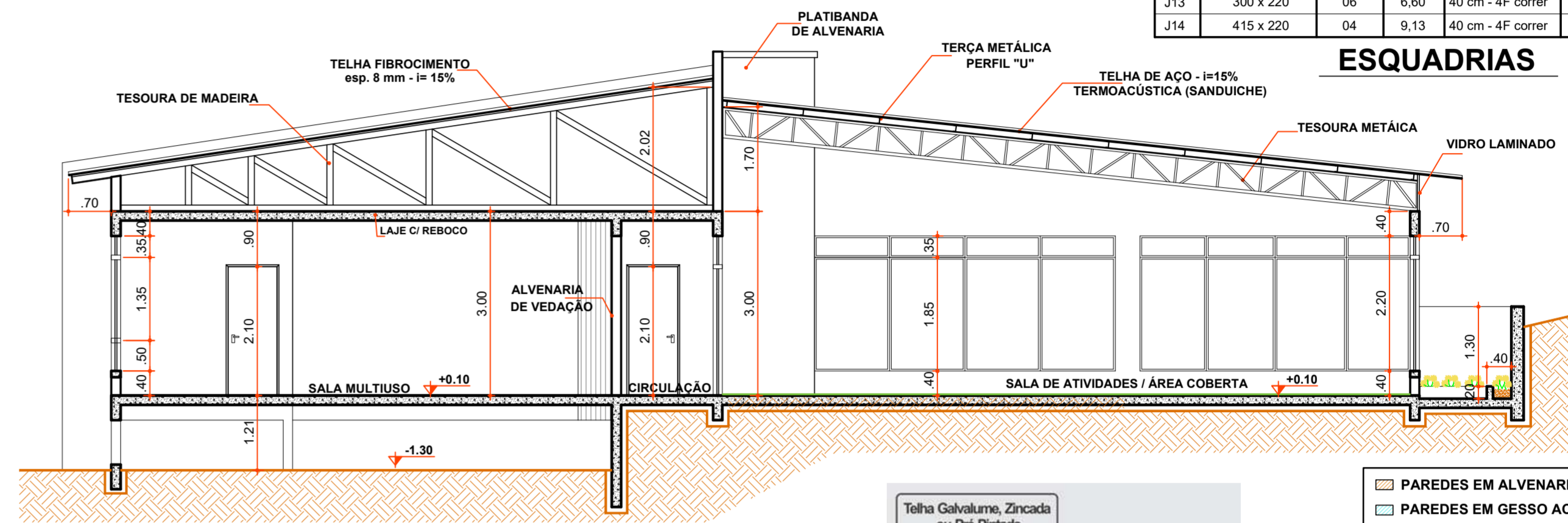

CORTE "BB"

Escala 1 : 75

REF.	DIMENSÕES (cm)	QUANT.	TIPO	AMBIENTES
P1	70 x 210	09	01 folha - de abrir rev. com laminação melamínica	Sanitários infantis - Sanitários Funct. Almoço Professores
P2	70 x 210	01	Alumínio com chapa de lambril	Fraldário banho
P3	80 x 210	04	01 folha - de abrir rev. com laminação melamínica	Depósito - Despensa / DMI Cozinha
P4	90 x 210	02	01 folha - de abrir rev. com laminação melamínica	Cozinha
P5	90 x 210	02	Alumínio com chapa de lambril	Sanitários PCD
P6	90 x 210	13	01 folha - de abrir rev. com laminação melamínica	Direção - Salas de aula - Depósito
P7	90 x 210	02	01 folha - de abrir rev. com laminação melamínica	Cozinha - Área restrita
P8	90 x 210	01	01 folha - de abrir rev. com laminação melamínica	Cozinha - Área restrita
P9	92 x 210	06	01 folha - de abrir rev. com laminação melamínica	Circulação sanitários infantil

LEGENDA DE PORTAS JANELAS EM ALUMÍNIO				
REF.	DIMENSÕES (cm)	QUANT.	TIPO	AMBIENTES
PJ1	300 x 260	09	04 folhas - de correr com vidro	Sala de atividades coberta
PJ2	400 x 210	01	04 folhas - de correr com vidro	Hall de entrada

LEGENDA DE JANELAS EM ALUMÍNIO					
REF.	DIMENSÕES (cm)	QUANT.	ÁREA m²	PEITORIL(cm)	AMBIENTES
J1	60 x 60	02	0,36	150 cm - maxím-ar	Sanitário Professores - Fraldário
J2	120 x 90	02	1,08	120 cm - 2F correr	Depósito
J3	90 x 90	01	0,81	120 cm - guilhotina	Lactário
J4	150 x 90	02	1,35	120 cm - guilhotina	Cozinha
J5	200 x 90	01	1,80	120 cm - 4F correr	Lactário
J6	295 x 90	04	2,65	120 cm - 4F correr	Sala prof. - Jardim - Direção
J7	500 x 90	01	4,50	120 cm - 4F correr	Direção
J8	60 x 110	10	0,66	150 cm - maxím-ar	Sanitários infantis - Funcionários Sanitários PCD
J9	120 x 140	01	1,68	120 cm - 2F correr	Lavanderia
J10	140 x 140	01	1,96	120 cm - 2F correr	Fraldário
J11	200 x 240	02	4,80	20 cm - Fixo	Hall de Entrada
J12	200 x 140	03	2,80	120 cm - 4F correr	Cozinha - Depósito - Rotatório
J13	300 x 220	06	6,60	40 cm - 4F correr	Salas de aula
J14	415 x 220	04	9,13	40 cm - 4F correr	Sala de atividades coberta

ESQUADRIAS

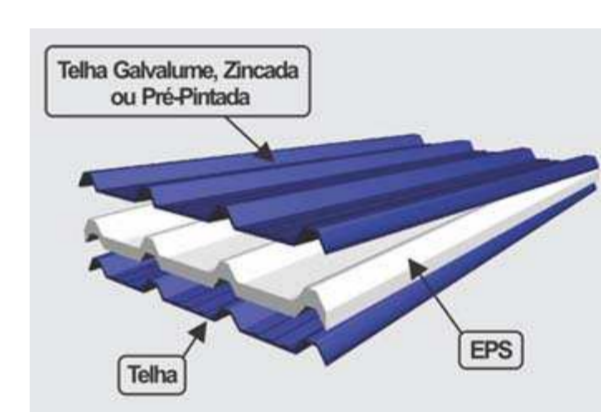

- PAREDES EM ALVENARIA
- PAREDES EM GESSO ACOTONADO
- PISO PORCELANATO RETIFICADO
- PISO VINÍLICO
- PISO GRAMA SINTÉTICA
- PAREDE PINTURA EPOXI
- ▼ PAREDE REVESTIMENTO CERÂMICO
- ▲ PAREDE PINTURA ACRILICA
- ◆ LAJE C/ REBOCO

LEGENDA

QUADRO DE ÁREAS	
Área de terreno mat. nº 12.946 =	10.000,00 m²
Área ocupada:	935,16 m² Taxa de ocupação: 9,35%
Área construção:	726,32 m² Índice de aprov. 0,07

ÁREA EDIFICAÇÃO	
Área creche:	591,22 m²
Área patio coberto:	135,11 m²
Área reservatório:	22,21 m²

IMAGEM ILUSTRATIVA

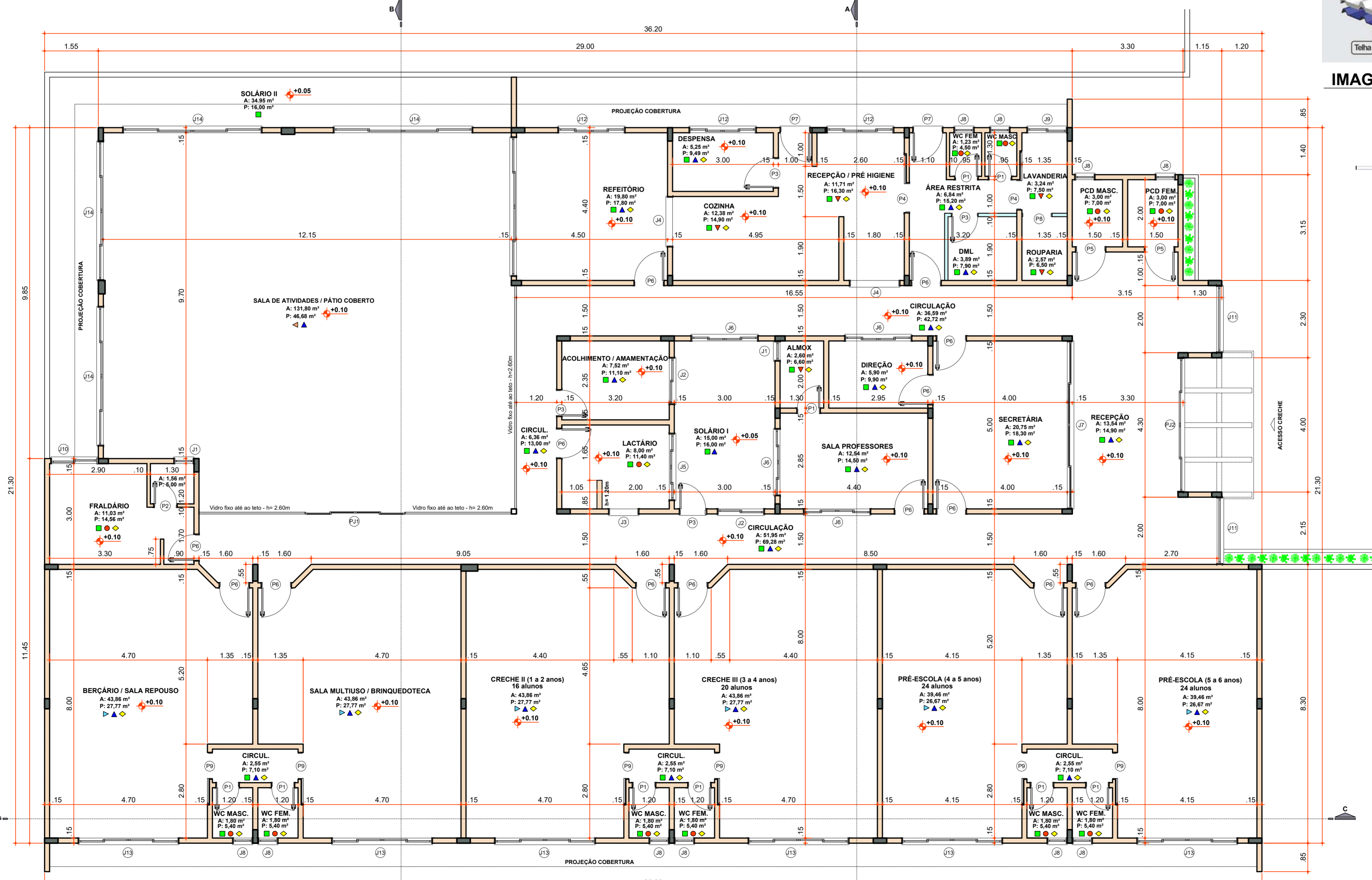

PLANTA BAIXA

Área 726,32 m²
Escala 1 : 75



Rua Roberto Trompowski, 68 2º andar Tel: 49 3522 2800 Fax: 35220235 www.ammoc.com.br e-mail ammoc@ammoc.com.br - JOIÃO DO OESTE

PREFEITURA MUNICIPAL DE IBICARÉ

Obra: **PROJETO DE UMA CRECHE MUNICIPAL** Conteúdo: **PLANTA BAIXA**

Referência: **PROJETO ARQUITETÔNICO** Corte: **"AA", "BB", "CC", "DD"**

Local da Obra: **RUA EUCLIDES PIVETTA - CENTRO**

Quaisquer alterações consulte os responsáveis técnicos

Assinatura Responsável Técnico: _____ Assinatura Prefeito(a) em Exercício: _____

Projeto: **DENIR NARCIZO ZULIAN - ENG. CIVIL - CREA/SC 50.805-8**
MICHEL ALBERTI - ENG. CIVIL - CREA/SC 80.032-6
ANA JÚLIA UNGERICH - ENG. CIVIL-CREA/SC 105.295-8

Prancha: **ARQ 01/03**

Desenho: **ANDRÉ BEAL** Data: **OUTUBRO / 2018** Escala: **INDICADA(S)** Área Total: **726,32 m²**