



**ISOMÉTRICO - VISTA 1**



**ISOMÉTRICO - VISTA 2**



**ISOMÉTRICO - VISTA 3**

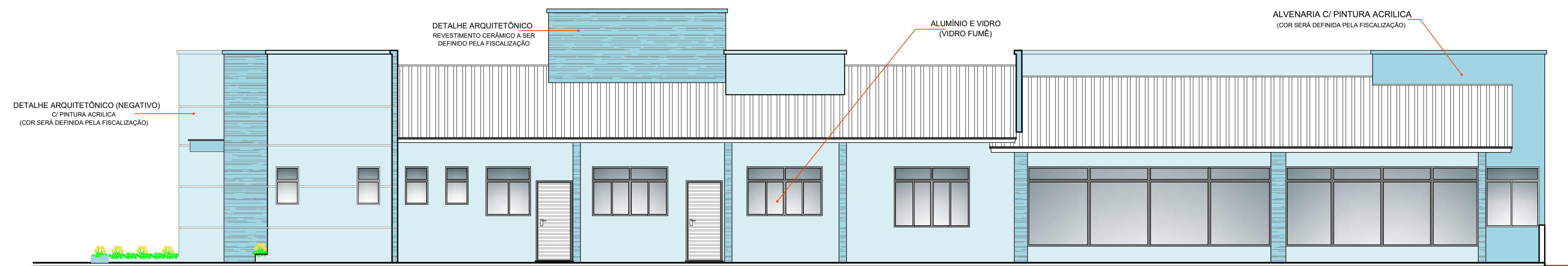

**FACHADA LATERAL**

Escala 1 : 75

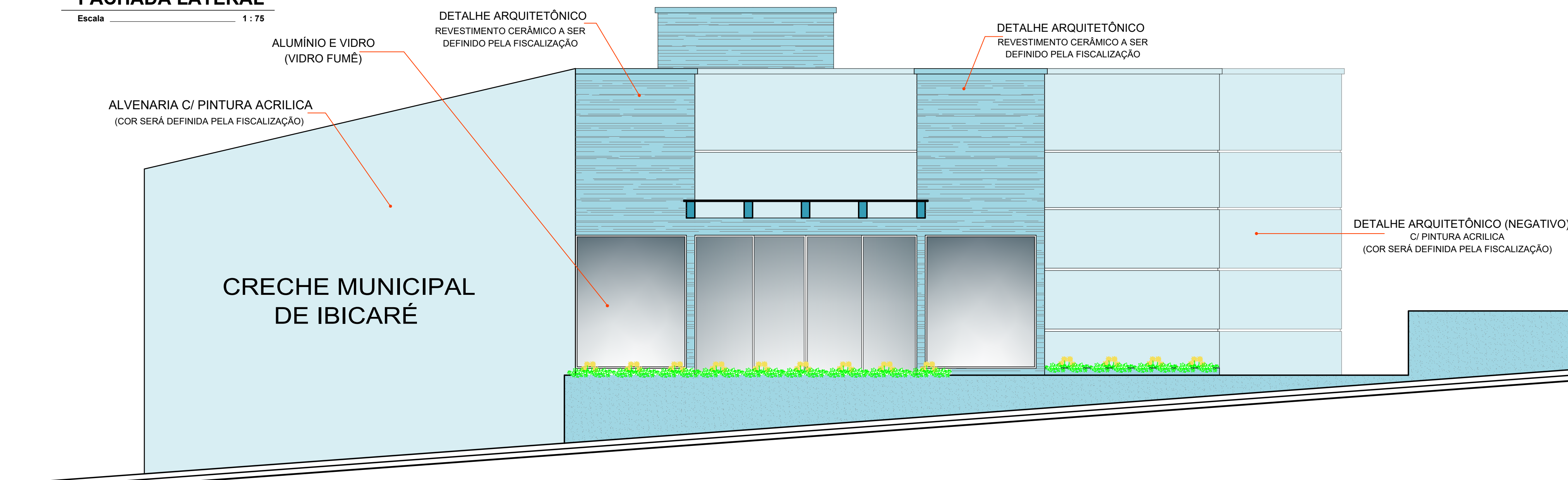

**FACHADA FRONTAL**

Escala 1 : 75

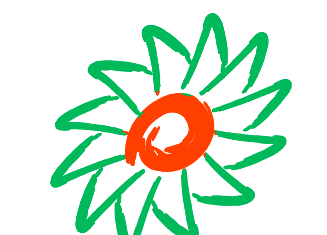

**ammoc**  
Associação dos Municípios do Meio Oeste Catarinense

Rua Roberto Trompowski, 68 2º andar - Tel: 49 3522.2800 Fax: 35220235 www.ammoc.com.br e-mail ammoc@ammoc.com.br - JOIÇABA SC

**PREFEITURA MUNICIPAL DE IBICARÉ**

Obra: **PROJETO DE UMA CRECHE MUNICIPAL**

Conteúdo:  
**FACHADA FRONTAL  
FACHADA LATERAL  
ISOMÉTRICO**

Referência: **PROJETO ARQUITETÔNICO**

Local da Obra: **RUA EUCLIDES PIVETTA - CENTRO**

Quaisquer alterações consulte os responsáveis técnicos

Assinatura Responsável Técnico

Assinatura Prefeito(a) em Exercício

Projeto:  
**DENIR NARCIZO ZULIAN - ENG. CIVIL - CREA/SC 50.805-8  
MICHEL ALBERTI - ENG. CIVIL - CREA/SC 80.032-6  
ANA JÚLIA UNGERICH - ENG. CIVIL-CREA/SC 105.295-8**

Prancha:

**ARQ  
02/03**

Desenho:  
**ANDRÉ BEAL**

Data:  
**OUTUBRO / 2018**

Escala:  
**INDICADA(S)**

Área Total:  
**726,32 m²**