

VISTA 3

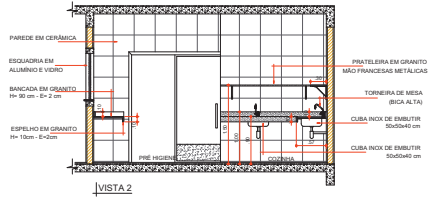

VISTA 2

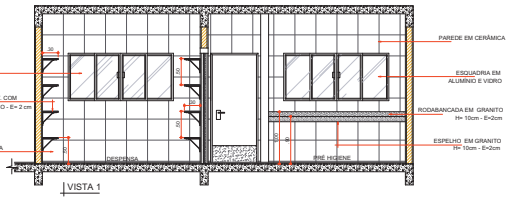

VISTA 1

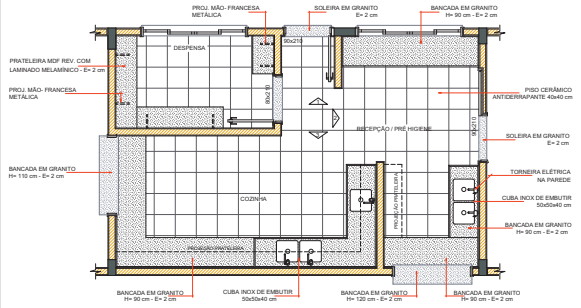

PLANTA BAIXA

Associação Municipal de Obras e Manutenção

**PREFEITURA MUNICIPAL DE IBICARÉ**

Projeto: PROJETO DE UMA CRECHE MUNICIPAL

Atividade: DETALHE LAYOUT

Local de Obra: RUA EUCLIDES PINETTA - CENTRO

Qualquer alteração consulte os responsáveis técnicos

Assinatura Responsável Técnico: \_\_\_\_\_ Assinatura Profissional em Exercício: \_\_\_\_\_

Projeto: DENIR NARCIZO ZULIAN - ENG. CIVIL - CREA/SC 50.805-8  
MICHEL ALBERTI - ENG. CIVIL - CREA/SC 80.032-6  
ANA JÚLIA UNGERICH - ENG. CIVIL-CREA/SC 105.295-8

Assinado: ANDE SEAL Data: OUTUBRO / 2018 Escala: DIMENSIONADAS Área Total: 176,32 m²

Projeto: DET 01/11

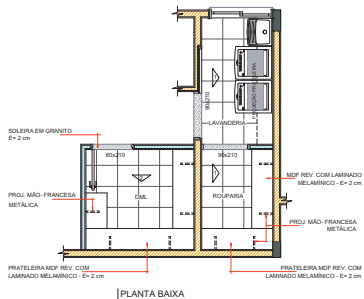
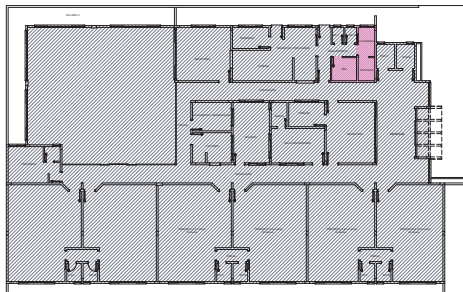

PLANTA BAIXA

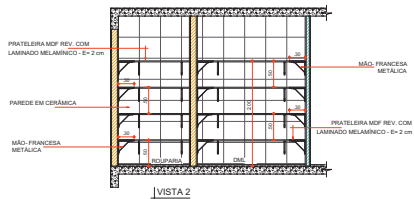

VISTA 2

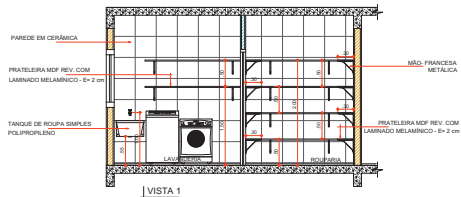

VISTA 1



Rua Roberto Trompeter 2º andar, Tel: 49 3522-0869 Fax: 3522-0238 www.ammoc.com.br

**PREFEITURA MUNICIPAL DE IBICARÉ**

Objeto:	PROJETO DE UMA CRECHE MUNICIPAL	Conteúdo:	
Referência:	DETALHE LAYOUT	DETALHE LAYOUT LAVANDERIA	
Local da Obra:	RUA EUCLIDES PIVETTA - CENTRO		

Qualquer alteração consulte os responsáveis técnicos

Assinatura Responsável Técnico		Assinatura Profissional em Exercício	
Projeto: <b>DENIR NARCIZO ZULIAN - ENG. CIVIL - CREA/SC 50.805-8</b> <b>MICHEL ALBERTI - ENG. CIVIL - CREA/SC 80.032-6</b> <b>ANA JULIA UNGERICH - ENG. CIVIL-CREA/SC 105.295-8</b>		Matrícula: <b>DET</b> <b>02/11</b>	
Elaborado:	DATA:	Escala:	Área Total:
ANDRÉ BEAL	OUTUBRO / 2011	INDICADAS	78,32 m²

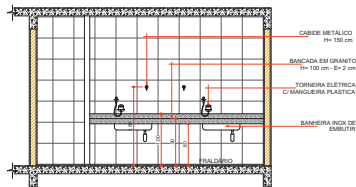
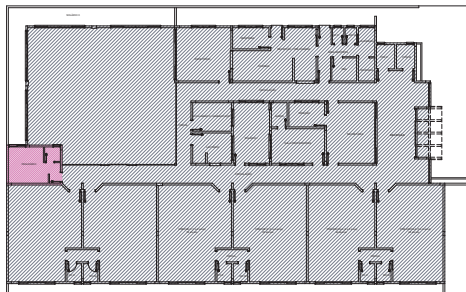

VISTA 3

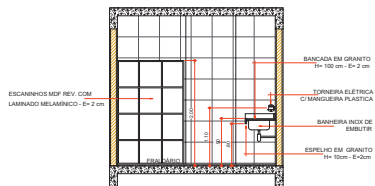

VISTA 2

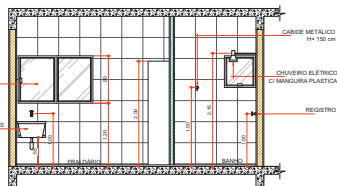

VISTA 1

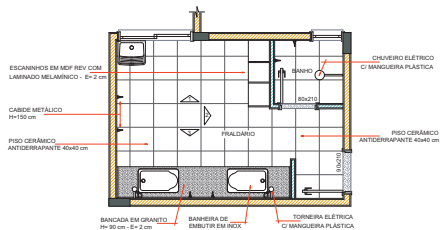

PLANTA BAIXA



Rua Nelson Tompazetti, 87 P andar Tel: 49 3022 089 Fax: 3022 0338 www.ammoc.com.br e-mail: ammoc@ammoc.com.br 2102-0451

**PREFEITURA MUNICIPAL DE IBICARÉ**

Nome:	PROJETO DE UMA CRECHE MUNICIPAL	Conteúdo:	
Subtítulo:	DETALHE LAYOUT	DETALHE LAYOUT FRALDÁRIO	
Local de Origem:	RUA EUCLIDES PIVETTA - CENTRO		

Qualquer alteração consulte os responsáveis técnicos

Assinatura Responsável Técnico: \_\_\_\_\_ Assinatura Profissional em Exercício: \_\_\_\_\_

Projeto:	Denir Narcizo Zúlian - ENG. CIVIL - CREA/SC 59.895-8	Desenho:	
	Michel Alberti - ENG. CIVIL - CREA/SC 80.032-6		
	Ana Júlia Ungericht - ENG. CIVIL-CREA/SC 105.295-8		
Assinado:	André Beal	Área Total:	79,32 m²
Em:	OUTUBRO / 2016	Emenda:	INDICADAS

**DET  
03/11**

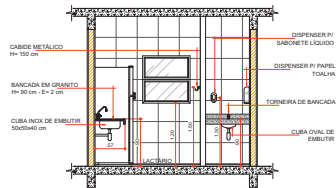

VISTA 2

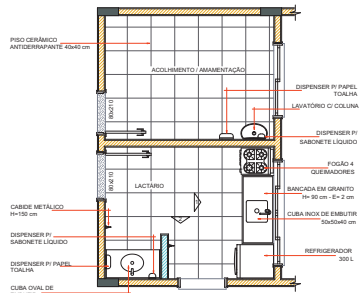

PLANTA BAIXA

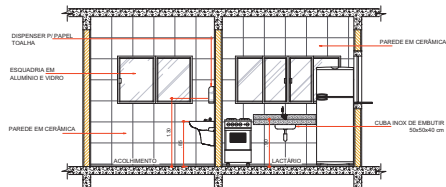

VISTA 1



Rua Roberto Pompeiani, 68 2º andar, Tel: 49.322.2617 fax: 49.322.2333 www.ammoc.com.br ammoc@ammoc.com.br 0547491

**PREFEITURA MUNICIPAL DE IBICARÉ**

Objeto:	PROJETO DE UMA CRECHE MUNICIPAL	Conteúdo:	DETALHE LAYOUT LACTÁRIO
Referência:	DETALHE LAYOUT		
Local da Obra:	RUA EUCLIDES PIVETTA - CENTRO		

Qualquer alteração consulte de responsabilidade técnica

Assinatura Responsável Técnico:	Assinatura Profissional em Exercício:
Projeto:	Projeto:
DENIR NARCIZO ZULIAN - ENG. CIVIL - CREA/SC 50.805-8	MICHEL ALBERTI - ENG. CIVIL - CREA/SC 60.032-6
ANA JÚLIA UNGERLICH - ENG. CIVIL-CREA/SC 105.295-0	
Quadrante:	Área:
ANDRÉ BEAL	100
OUTUBRO / 2018	INDICADA(S)
	79,32 m²

DET  
04/11

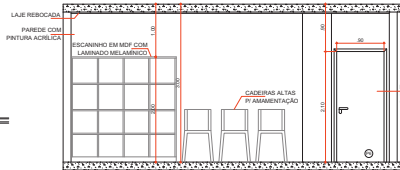
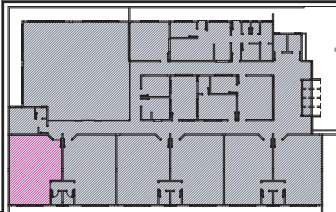

VISTA 01

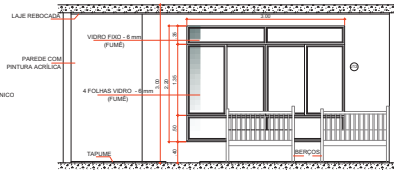

VISTA 04

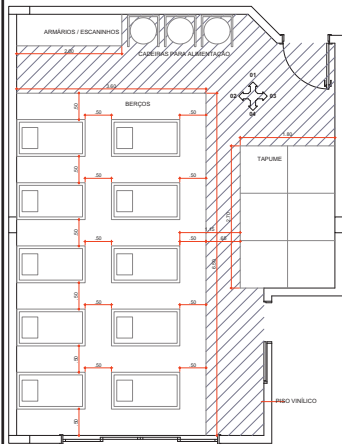

BERÇÁRIO

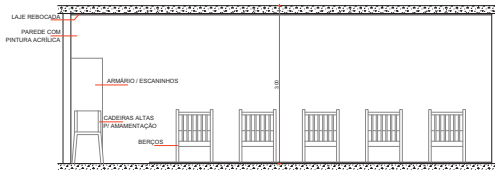

VISTA 02

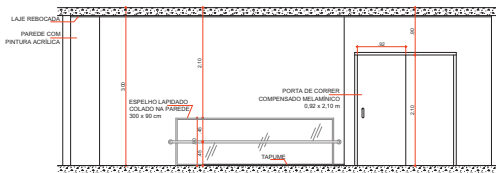

VISTA 03



**anmoc**

Rua Roberto Tompsett 08 2º andar Tel: 49 3622.2803 Fax: 36220103 www.anmoc.com.br

**PREFEITURA MUNICIPAL DE IBICARÉ**

Obra:	PROJETO DE UMA CRECHE MUNICIPAL	Contato:	
Atividade:	PROJETO ARQUITETÔNICO		DETALHE LAYOUT - BERÇÁRIO
Local da Obra:	RUA EUCLIDES PIVETTA - CENTRO		

Qualquer alteração consulte os responsáveis técnicos

Assinatura Responsável Técnico Assinatura Profissional em Exercício

Projeto:	DENIR NARCIZO ZULIAN - ENG. CIVIL - CREA/SC 59.805-8		
	MICHEL ALBERTI - ENG. CIVIL - CREA/SC 80.032-6		
	ANA JÚLIA UNGERICH - ENG. CIVIL-CREA/SC 155.295-8		
Assinatura:	Nome:	Assinatura:	Assinatura:
ANDRÉ DOTTI	GUTURARO / 2019	1/33	Área Total: 238,32 m²

**DET**  
**05/11**

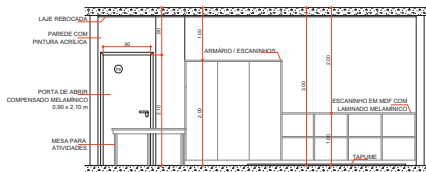
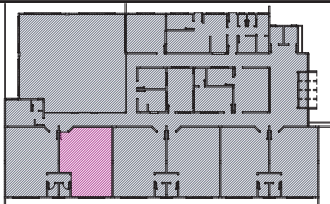

VISTA 01

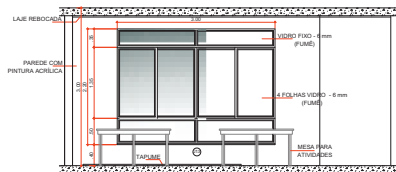

VISTA 04

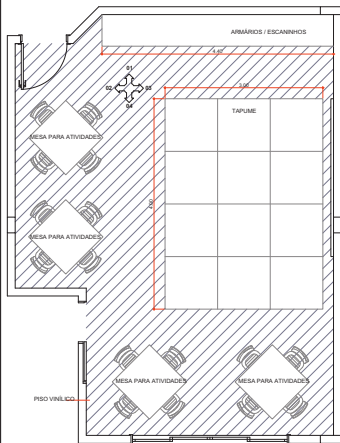

SALA MULTIUSO / BRINQUEDOTECA

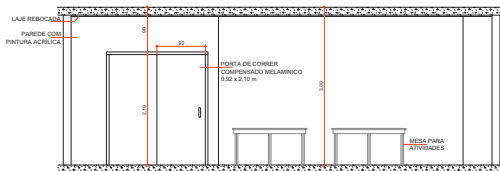

VISTA 02

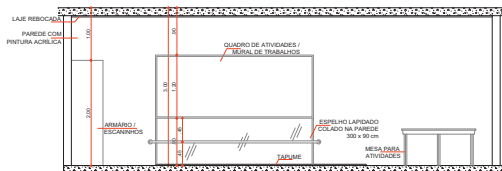

VISTA 03



anmoc

Rua Roberto Tompsett, 68 - 2º andar - Tel: 49 3522 2803 Fax: 49220010 www.anmoc.com.br - anmoc@anmoc.com.br

PREFEITURA MUNICIPAL DE IBICARÉ

Objeto: PROJETO DE UMA CRECHE MUNICIPAL

Conteúdo: DETALHE LAYOUT - SALA MULTIIUSO E BRINQUEDOTECA

Atividade: PROJETO ARQUITETÔNICO

Local de Obra: RUA EUCLIDES PIVETTA - CENTRO

Quaisquer alterações consulte os responsáveis técnicos

Assinatura Responsável Técnico

Assinatura Profissional em Exercício

Projeto: DENIR NARCIZO ZULIAN - ENG. CIVIL - CREA/SC 59.805-8

MICHEL ALBERTI - ENG. CIVIL - CREA/SC 80.032-6

ANA JÚLIA UNGERICH - ENG. CIVIL - CREA/SC 195.255-8

Execução: ANDRÉ DOTTI - CREA/SC 195.255-8

Assinatura: ANDRÉ DOTTI - CREA/SC 195.255-8

Assinatura: ANDRÉ DOTTI - CREA/SC 195.255-8

Assinatura: ANDRÉ DOTTI - CREA/SC 195.255-8

DET  
06/11

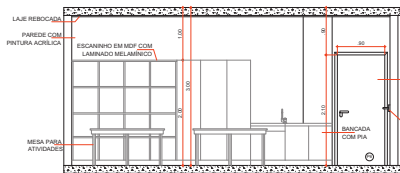

VISTA 01

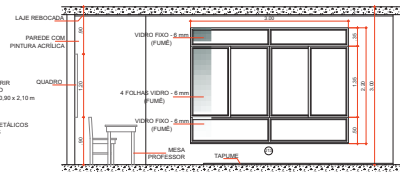

VISTA 04

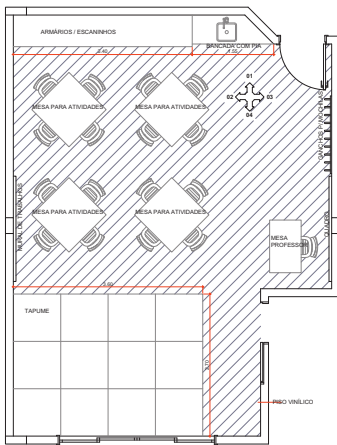

CRECHE II (1 a 2 anos)  
16 alunos

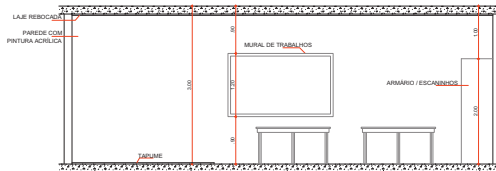

VISTA 03

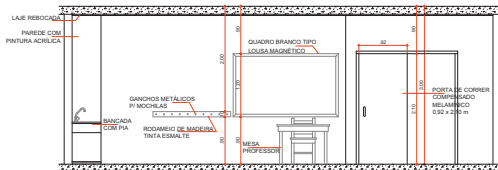

Rua Roberto Tomazetti, 68 Pº andar Tel: 49 3222 2000 Fax: 32220011 www.ammoc.org.br



**PREFEITURA MUNICIPAL DE IBICARÉ**

Nome: PROJETO DE UMA CRECHE MUNICIPAL		Atividade: DETALHE LAYOUT - CRECHE II	
Projeto: PROJETO ARQUITETÔNICO			
Local de Obra: RUA EUCLIDES PIVETTA - CENTRO			
Qualquer alteração consulte os responsáveis técnicos			
Assinatura Responsável Técnico		Assinatura Prefeitura em Exercício	
Projeto: DENIR NARCIZO ZULIAN - ENG. CIVIL - CREA/SC 50.805-8 MICHEL ALBERTI - ENG. CIVIL - CREA/SC 80.832-6 ANA JÚLIA UNGERICH - ENG. CIVIL-CREA/SC 195.295-0			
Execução: ANDRÉ DOTI		Área Total: 128,92 m²	

DET  
07/11

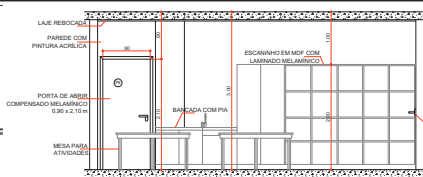
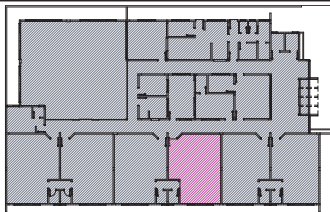

VISTA 01

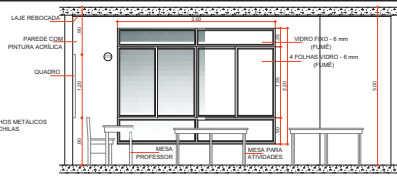

VISTA 04

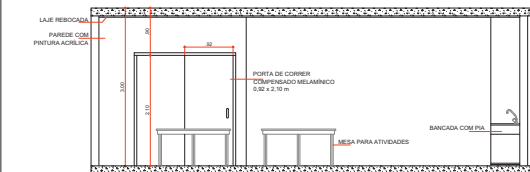

VISTA 02

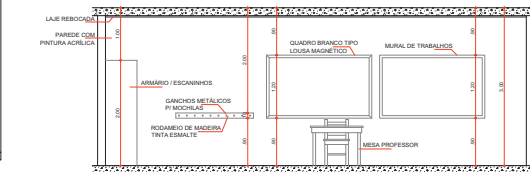

VISTA 03

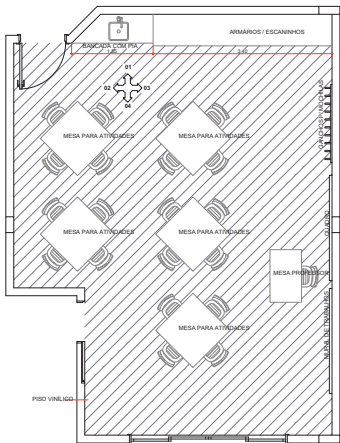

CRECHE III (3 a 4 anos)  
20 alunos



Rua Roberto Tompsett, 68 Pº andar, Tel: 49 3522 3555 Fax: 35220318 www.anmoc.org.br

<b>PREFEITURA MUNICIPAL DE IBICARÉ</b>		
Data: <b>PROJETO DE UMA CRECHE MUNICIPAL</b>	Categoria:	
Referência: <b>PROJETO ARQUITETÔNICO</b>	Detalhe: <b>DETALHE LAYOUT - CRECHE III</b>	
Local de Obra: <b>RUA EUCLIDES PIVETTA - CENTRO</b>		
Qualquer alteração consulte os responsáveis técnicos.		
Assinatura Responsável Técnico:	Assinatura Profissional em Exercício:	
Projeto: <b>DENIR NARCIZO ZULIAN - ENG. CIVIL - CREA/SC 59.805-8</b> <b>MICHEL ALBERTI - ENG. CIVIL - CREA/SC 80.032-6</b> <b>ANA JÚLIA UNGERICH - ENG. CIVIL - CREA/SC 155.295-8</b>	Rubrica:	
Elaborado: <b>ANDRÉ DOTTI</b>	Data: <b>OUTUBRO / 2019</b>	
Escala: <b>1:30</b>	Área Total: <b>29,38 m²</b>	
<b>DET 08/11</b>		



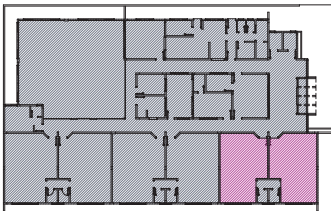

VISTA 01

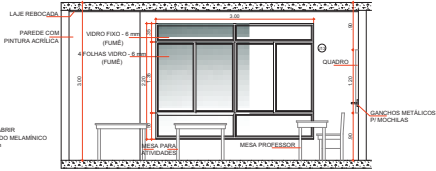

VISTA 04

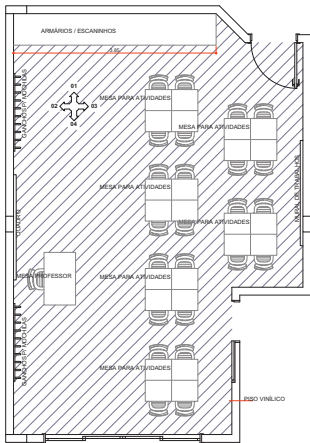

PRÉ-ESCOLA (4 a 5 anos)  
24 alunos

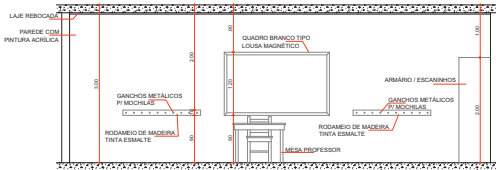

VISTA 02

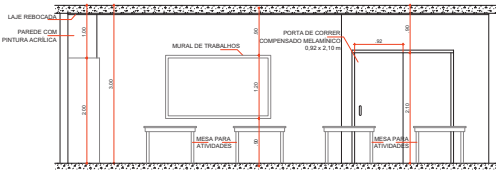

VISTA 03

Rua Roberto Tompsett 08 Pº andar Tel: 49 3022.2803 Fax: 30220208 www.ammoc.com.br



**ammoc**

**PREFEITURA MUNICIPAL DE IBICARÉ**

Obra:	PROJETO DE UMA CRECHE MUNICIPAL	Detalhado:	DETALHE LAYOUT - PRÉ-ESCOLA
Atividade:	PROJETO ARQUITETÔNICO		
Local de Obra:	RUA EUCLIDES PIVETTA - CENTRO		

Qualquer alteração consulte ao responsável técnico

Assinatura Responsável Técnico	Assinatura Profissional em Exercício
Projeto:	Finalizado:
DENIR NARCIZO ZULIAN - ENG. CIVIL - CREA/SC 59.895-8	
MICHEL ALBERTI - ENG. CIVIL - CREA/SC 80.032-6	
ANA JÚLIA UNGERICHT - ENG. CIVIL - CREA/SC 195.295-8	
Problema:	Assinatura:
ANDRÉ DOTTO	
Obra:	Assinatura:
DUTRIMO / 2019	
Área Total:	136,82 m²

DET  
09/11

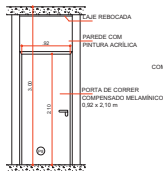
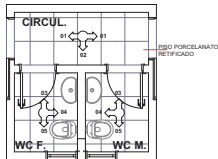
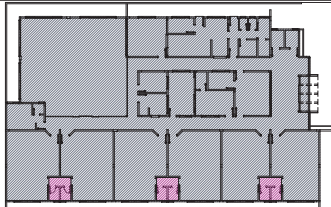

VISTA 01

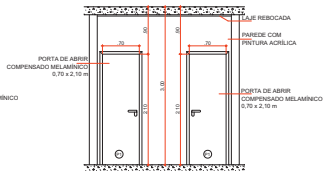

VISTA 02

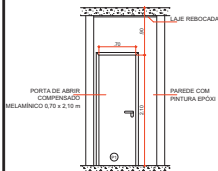

VISTA 03

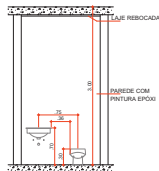

VISTA 04

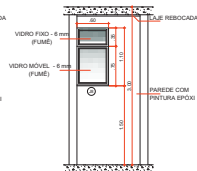

VISTA 05



**ammoc**

Rua Roberto Pompeiani, 88 2º andar - Tel: 49 3032 2801 Fax: 30323235 www.ammoc.com.br

**PREFEITURA MUNICIPAL DE IBICARÉ**

Classe: **PROJETO DE UMA CRECHE MUNICIPAL**  
 Subclasse: **PROJETO ARQUITETÔNICO**  
 Local de Obra: **RUA EUCLIDES PIVETTA - CENTRO**

Detalhamento: **DETALHE LAYOUT - WC E CIRCULAÇÃO**

Qualquer alteração consulte os responsáveis técnicos

Assinatura Responsável Técnico

Assinatura Profissional em Exercício

Projeto: **DENIR NARCIZO ZULIAN - ENG. CIVIL - CREA/SC 50.905-8**  
**MICHEL ALBERTI - ENG. CIVIL - CREA/SC 80.032-6**  
**ANA JÚLIA UNGERICH - ENG. CIVIL-CREA/SC 105.295-8**

Franquia:

**DET**  
**10/11**

Desenho: **ANDRÉ DOTTI** Data: **02/07/2019** Escala: **1:33** Área Total: **736,30 m²**

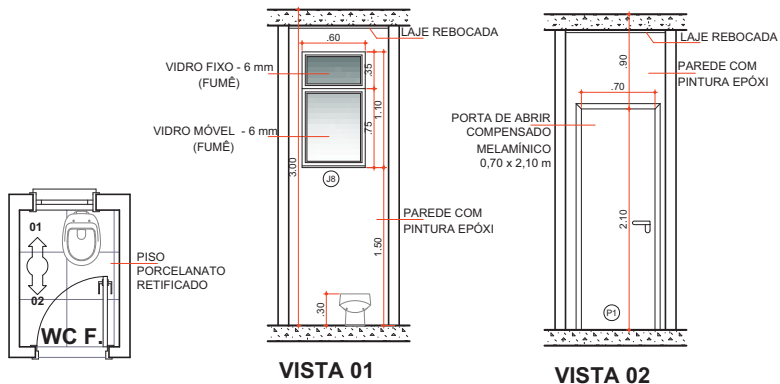
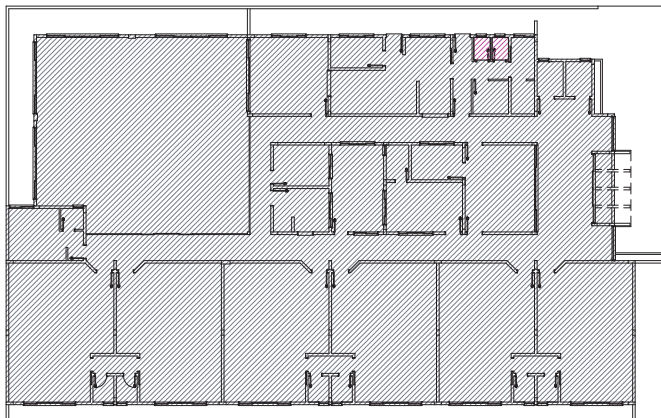

**ammoc**  
Associação dos Arquitetos de Mato Grosso do Sul

Rua Roberto Trompowski, 69 2º andar Tel: 49 3522.2800 Fax: 35220235 www.ammoc.com.br e-mail ammoc@ammoc.com.br - JOAÇABA SC

## PREFEITURA MUNICIPAL DE IBICARÉ

Obra:	<b>PROJETO DE UMA CRECHE MUNICIPAL</b>	Conteúdo:	<b>DETALHE LAYOUT - WC</b>
Referência:	<b>PROJETO ARQUITETÔNICO</b>		
Local da Obra:	<b>RUA EUCLIDES PIVETTA - CENTRO</b>		
Quaisquer alterações consulte os responsáveis técnicos			
Assinatura Responsável Técnico		Assinatura Prefeito(a) em Exercício	

Projeto:	<b>DENIR NARCIZO ZULIAN - ENG. CIVIL - CREA/SC 50.805-8</b> <b>MICHEL ALBERTI - ENG. CIVIL - CREA/SC 80.032-6</b> <b>ANA JÚLIA UNGERICH - ENG. CIVIL-CREA/SC 105.295-8</b>	Prancha:	<b>DET</b> <b>11/11</b>
Desenho:	<b>ANDRÉ DOTTI</b>	Data:	<b>OUTUBRO / 2018</b>
Escala:	<b>1:33</b>	Área Total:	<b>726,32 m²</b>