

BOCA DE LOBO - TIPO I - Ø300mm / Ø400mm

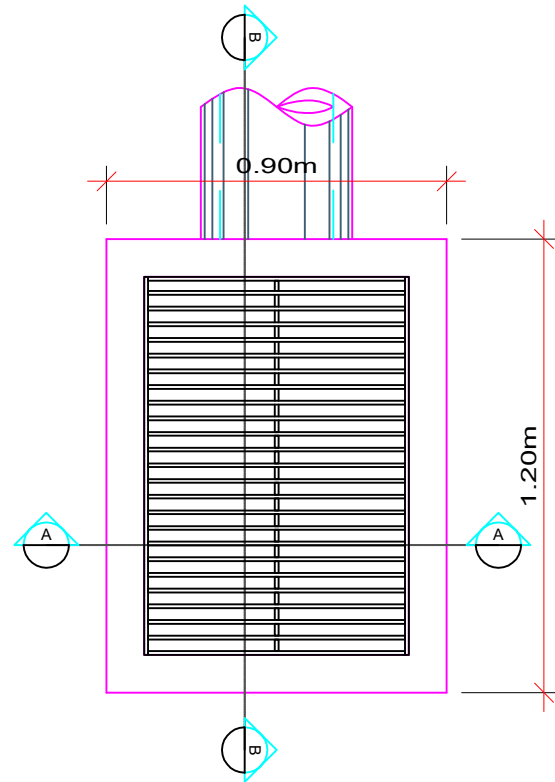

PLANTA BAIXA

Escala 1/20

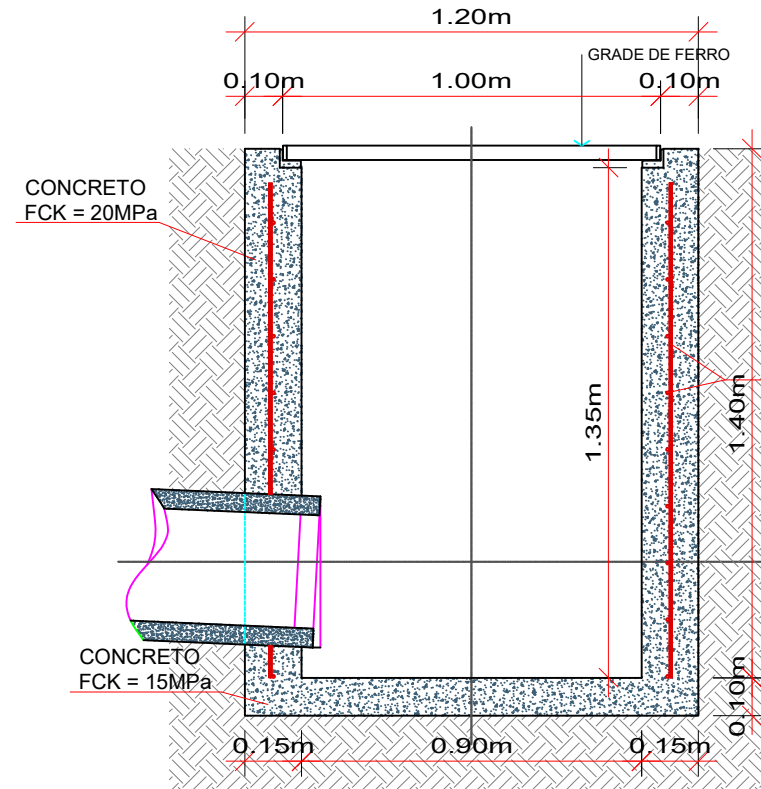

CORTE AA

Escala 1/20

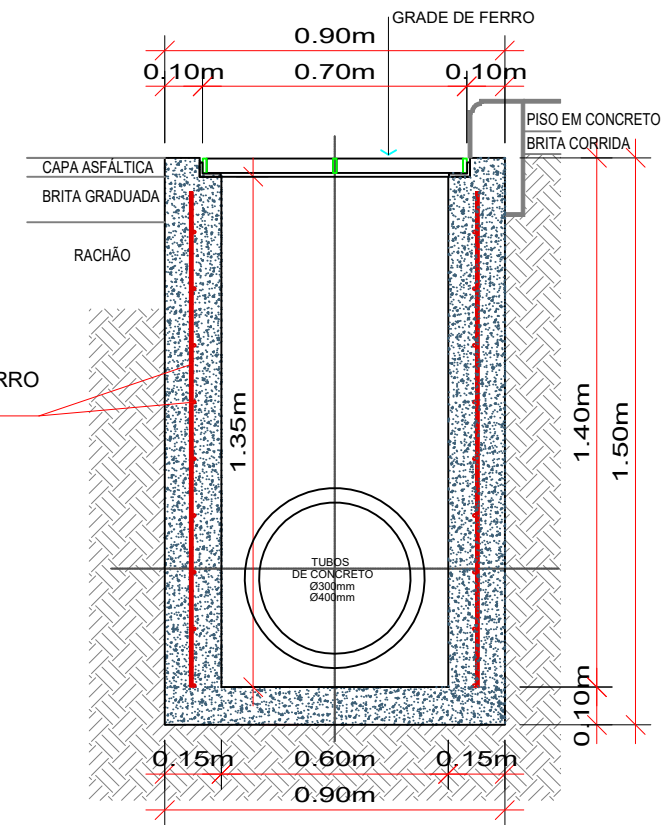

CORTE BB

Escala 1/20

SARJETA TRIANGULAR PARA CORTE EM SOLO - TIPO II

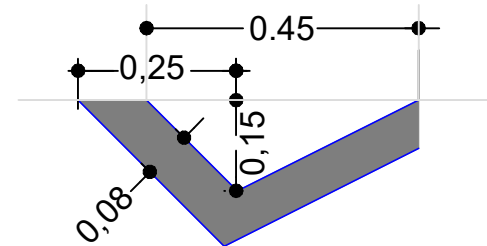

MUNICÍPIO DE IBICARÉ - SC

Obra: PAVIMENTAÇÃO DA RUA ALBINO ALBERTO BENNEMANN
BAIRRO - CENTRO

Projeto: ANDRÉ BRITO DOTTI - ENG. CIVIL - CREA/SC 162.237-5
ANA JÚLIA UNGERICH - ENG. CIVIL - CREA/SC 105.295-8
DENIR NARCIZO ZULIAN - ENG. CIVIL - CREA/SC 50.805-8
MAX MOOSHAMMER - ENG. CIVIL - CREA/SC 139.164-0
LUCAS FELIPE BALESTRIN - ENG. AGRÔNOMO - CREA/SC 156.743-7

Desenho: EDSON ABATTI
Data: MARÇO DE 2020
Escala: INDICADAS

Serviço: PROJETO DRENAGEM

Trecho: Est. 0.P.P até Est. 36 + 1.698 m

Prancha: DRE. 05/06

Responsável Técnico

Assinatura Prefeito(a) Municipal