

DETALHE APOIO DA GRADE
Escala 1/15

DETALHE DA GRADE
Escala 1/15

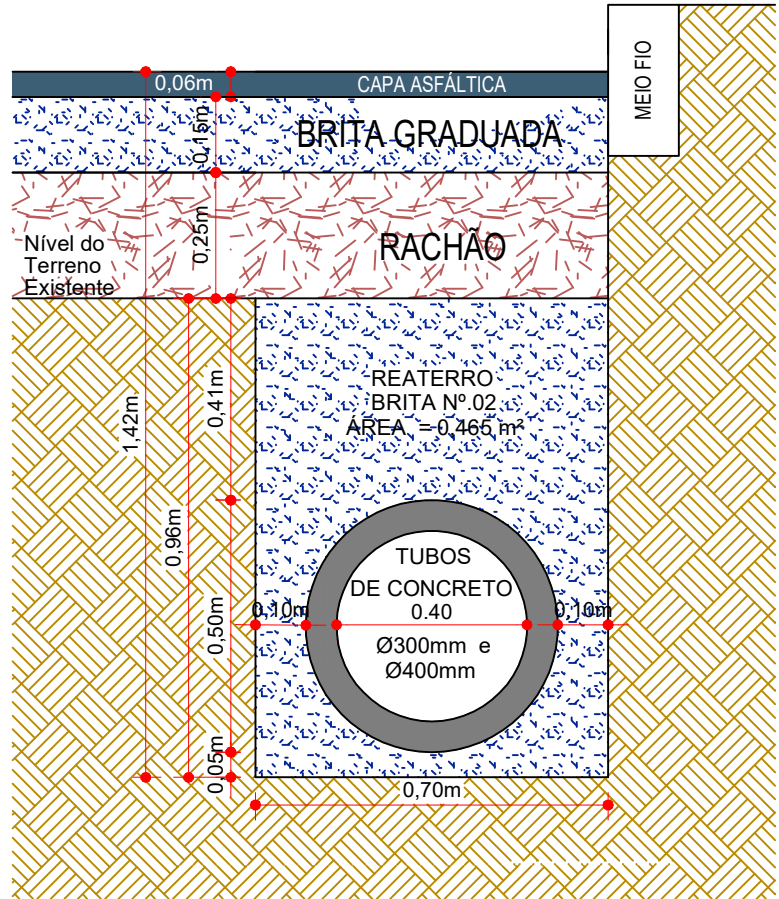

SEÇÃO DE REATERRO DE VALA
VALA COM TUBULAÇÃO DE Ø 400 mm
ESCALA: 1/15

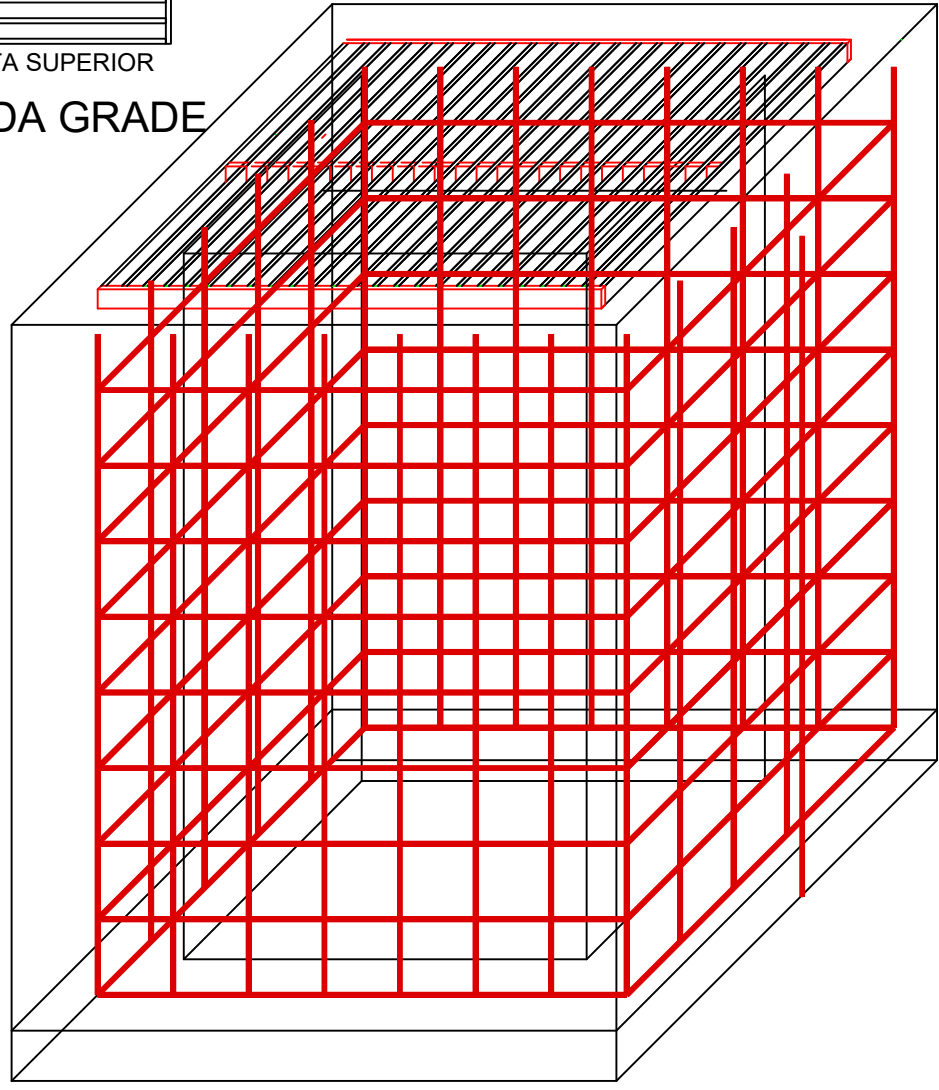

PERSPECTIVA DA CAIXA DE BOCA DE LOBO
Escala 1/17,5

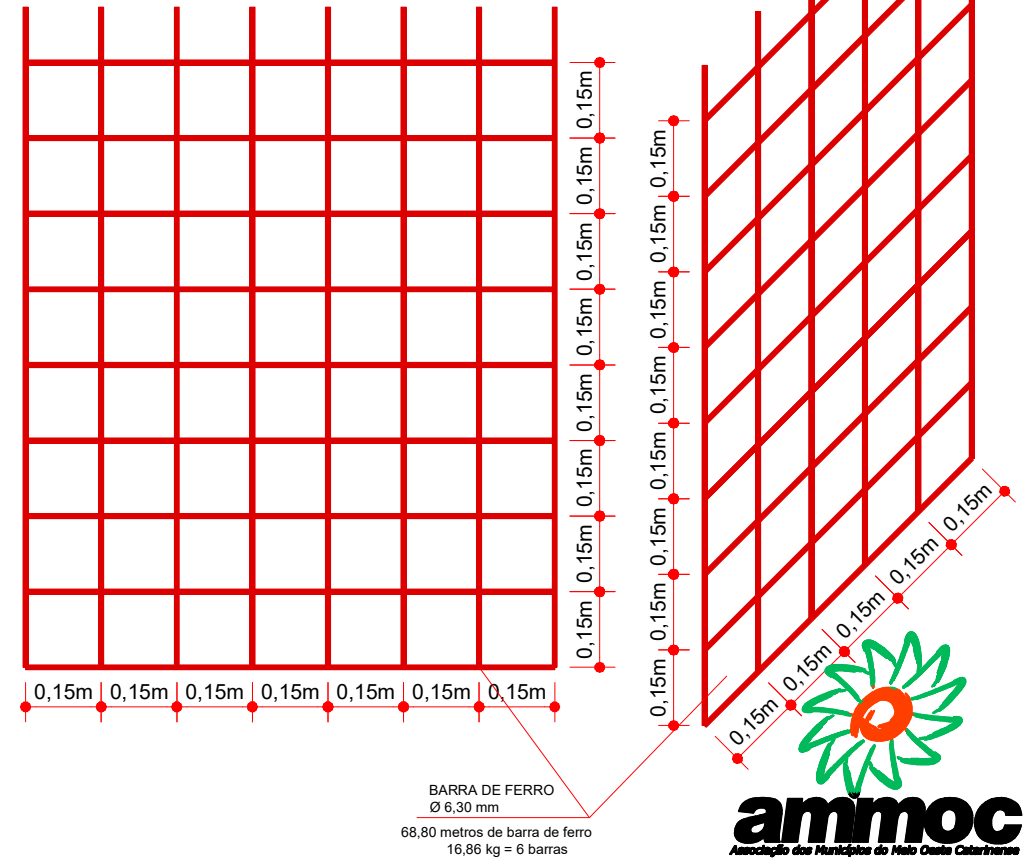

QUANTITATIVOS DRENAGEM PLUVIAL	ESTACA 0.P.P		ESTACA 36+1.698	
	Trecho	Acumulado	Trecho	Acumulado
BOCA DE LOBO TIPO I A EXECUTAR	- und	13,00 und	- und	und
BOCA DE LOBO TIPO II A EXECUTAR	- und	- und	- und	und
CAIXA CEGA	- und	- und	- und	und
SARJETA TRIANGULAR	- m	29,00 m	- m	m
TUBOS DE CONCRETO DE Ø 400 mm	- m	181,00 m	- m	m
TUBOS DE CONCRETO DE Ø 600 mm	- m	- m	- m	m
ESCAVAÇÃO DE VALAS	- m3	144,66 m3	- m3	m3
REATERRO DE VALAS	- m3	84,17 m3	- m3	m3

Responsável Técnico

Assinatura Prefeito(a) Municipal

MUNICÍPIO DE IBICARÉ - SC
Obra: PAVIMENTAÇÃO DA RUA ALBINO ALBERTO BENNEMANN BAIRRO - CENTRO
Projeto: ANDRÉ BRITO DOTTI - ENG. CIVIL - CREA/SC 162.237-5
ANA JÚLIA UNGERICH - ENG. CIVIL - CREA/SC 105.295-8
DENIR NARCIZO ZULIAN - ENG. CIVIL - CREA/SC 50.805-8
MAX MOOSHAMMER - ENG. CIVIL - CREA/SC 139.164-0
LUCAS FELIPE BALESTRIN - ENG. AGRÔNOMO - CREA/SC 156.743-7
Desenho: EDSON ABATTI
Data: MARÇO DE 2020

Serviço: PROJETO DRENAGEM
Trecho: Est. 0.P.P até Est. 36 + 1.698 m
Prancha: DRE. 06/06
INDICADAS