

BOCA DE LOBO - TIPO I - Ø300mm / Ø400mm

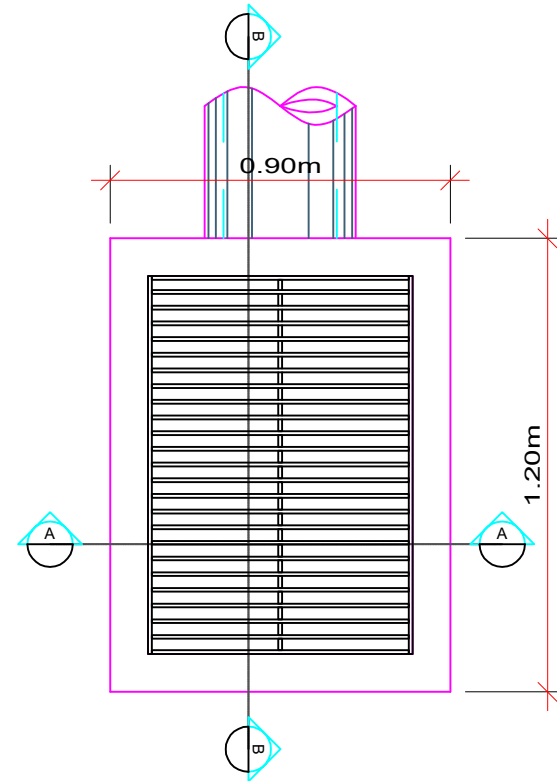

PLANTA BAIXA
Escala 1/20

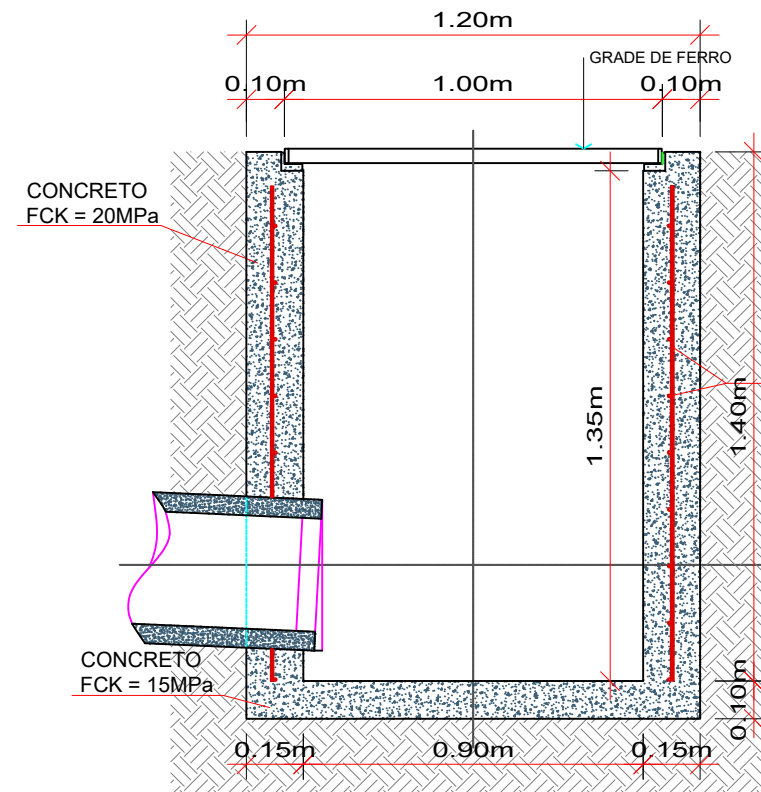

CORTE AA
Escala 1/20

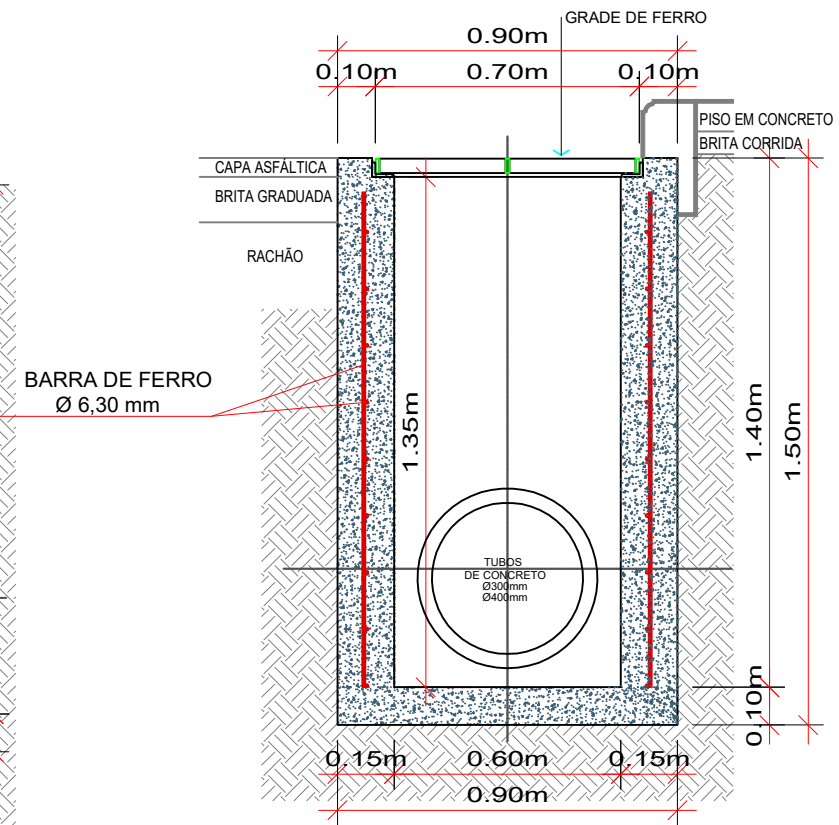

CORTE BB
Escala 1/20



Responsável Técnico

Assinatura Prefeito(a) Municipal

MUNICÍPIO DE IBICARÉ - SC

Obra: PAVIMENTAÇÃO DA RUA DOM PEDRO II
BAIRRO - CENTRO

Projeto: ANDRÉ BRITO DOTTI - ENG. CIVIL - CREA/SC 162.237-5
ANA JÚLIA UNGERICH - ENG. CIVIL - CREA/SC 105.295-8
DENIR NARCIZO ZULIAN - ENG. CIVIL - CREA/SC 50.805-8
MAX MOOSHAMMER - ENG. CIVIL - CREA/SC 139.164-0
LUCAS FELIPE BALESTRIN - ENG. AGRÔNOMO - CREA/SC 156.743-7

Desenho: EDSON ABATTI

Data: MARÇO DE 2020

Escala: INDICADAS

Serviço: PROJETO DRENAGEM

Trecho: Est. 0.P.P. até Est.31+19.081

Prancha: DRE.
06/07