

VISTA FRONTAL
ESC 1:50

VIGA BALDRAME
ESC 1:25

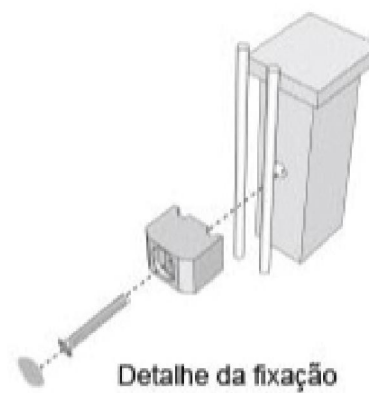
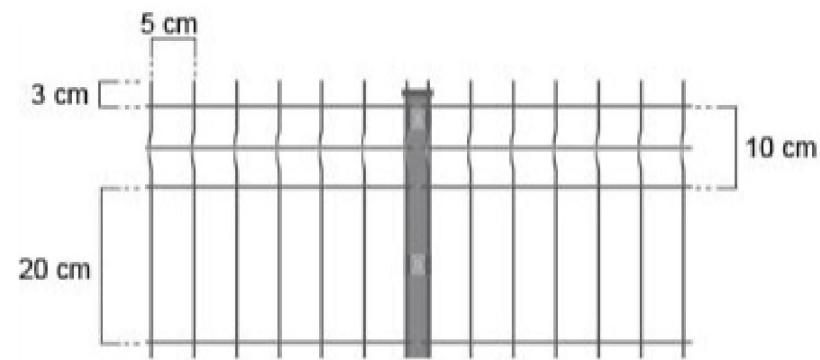
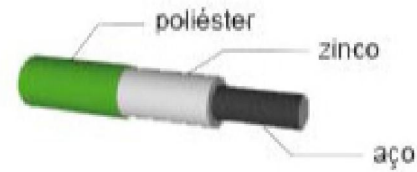
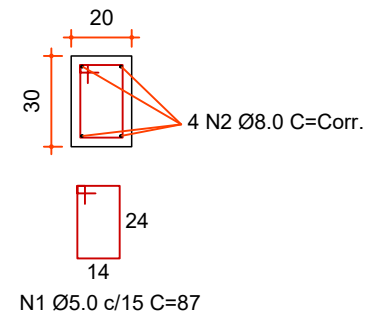

GRADIS			
Altura (m)	Largura (m)	Nº de curvaturas por painel	Peso (kg)
1,03	2,50	2	10,5
1,53		3	15,5
2,03		4	20,4
2,43		4	24,3

POSTES		
Altura (m)		Nº de fixadores por poste
Base Chumbada	Base Aparafusada	
1,50	1,08	3
2,00	1,58	4
2,50	2,08	6
3,00	2,48	7



Projeto:
CONSTRUÇÃO DE MUROS DA CRECHE MUNICIPAL DE IBICARÉ

Responsável Técnico: Estrutural

Ana Júlia U. de Carvalho - Eng. Civil - CREA-SC 105.295-8
 Andre Brito Dotti - Eng. Civil - CREA-SC 162.237-5
 Denir Narcizo Zulian - Eng. Civil - CREA-SC 50.805-8
 Fábio Zilio Caron - Eng. Civil - CREA-SC 140.642-7
 Lucas F. Balestrin - Eng. Agrônomo - CREA-SC 156.743-7
 Max Mooshammer - Eng. Civil - CREA-SC 139.164-0
 Suellen Karine Cervelin - Eng. Civil - CREA-SC 166.933-0

EST.
06/06

Assinatura Prefeito(a) Municipal Assinatura Responsável Técnico

Desenho: Fábio Z. Caron Data: outubro de 2021 Revisão: -- Escala: Indicadas Trecho: -