

-  Tubulação Água Fria
-  Tubulação Água Fria na parede
-  Tubulação Água Cinzentas
-  Tubulação de Gordura
-  Caixa Sifonada c/ ralo
-  Caixa Sifonada s/ ralo
-  Coluna de Ventilação
-  Coluna de Água Fria

LEGENDA

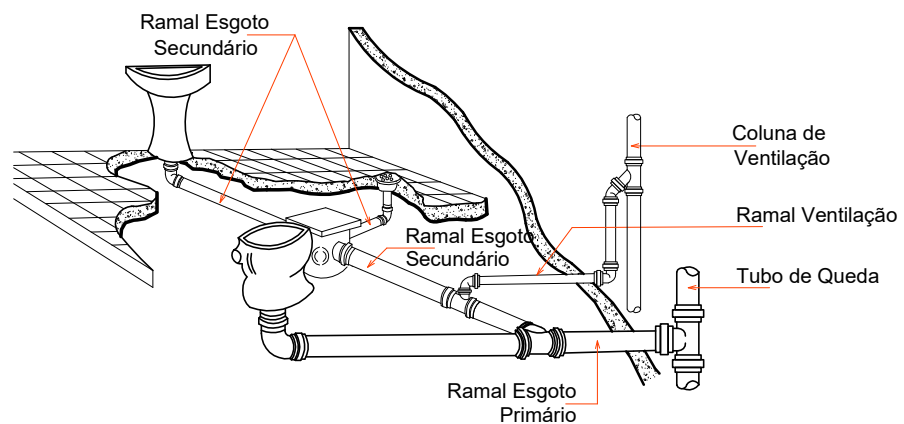

DETALHE COLUNA DE VENTILAÇÃO

Escala 1 : 33

NOTA:
Ramal de alimentação hidráulica vem do Reservatório Existente

OBSERVAÇÕES :
Sifonar todas as saídas das pias , lavatórios , tanque de lavar roupas e máquinas de lavar.
Utilizar conexões azuis com bucha latão para acoplamento com peças metálicas como: Registros, torneiras , válvulas , hastes de Chuveiro .

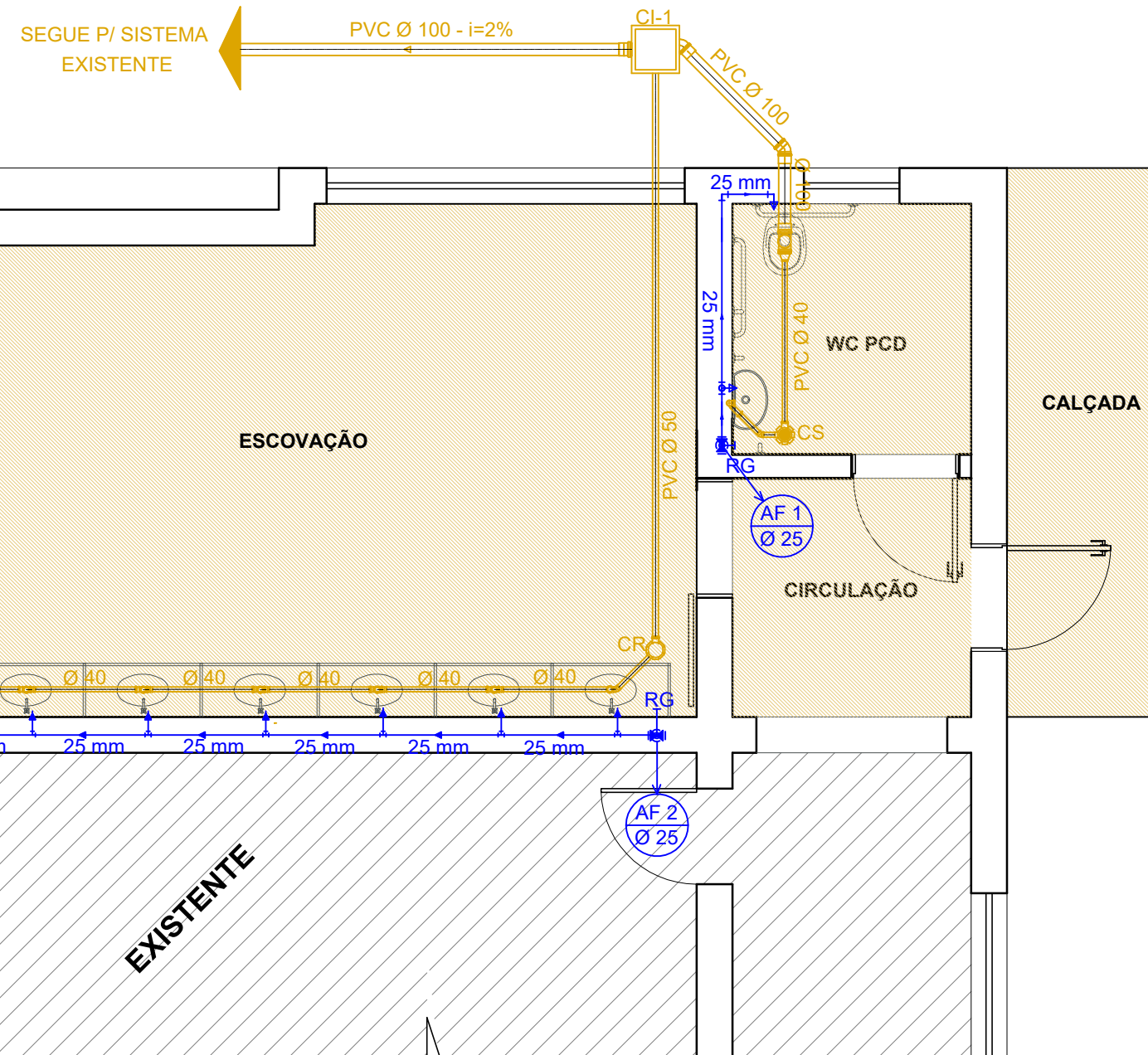

PLANTA BAIXA

Escala 1 : 75

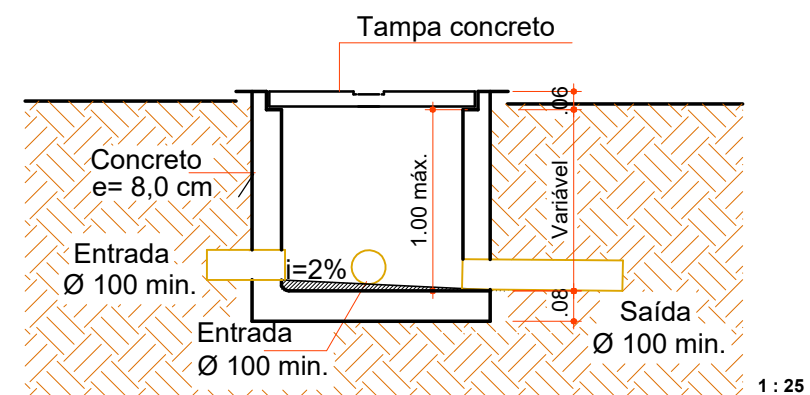
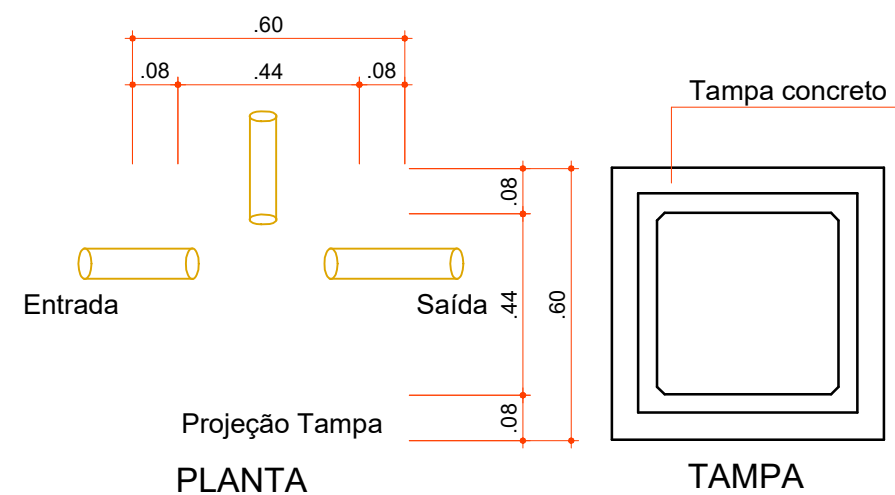

DETALHE CAIXA DE INSPEÇÃO

Escala

Aprovações:

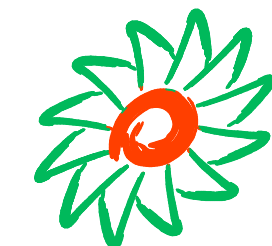

ammoc
Associação dos Municípios do Meio Oeste Catarinense

Rua Roberto Trompowski, 68 - 2º andar / Tel: 49 3522-2800 - www.ammoc.org.br - e-mail: ammoc@ammoc.org.br - Joaçaba/SC

PREFEITURA MUNICIPAL DE IBICARÉ

Obra:

REFORMA ESCOLA MADRE LEONTINA

Local da Obra:

IBICARÉ / SC

Conteúdo:

PLANTA BAIXA - DETALHES CONSTRUTIVOS

Responsável Técnico:

Ana Júlia U. de Carvalho - Eng. Civil - Crea/SC 105.295-8
André Brito Dotti - Eng. Civil - Crea/SC 162.237-5
Denir Narcizo Zulian - Eng. Civil - Crea/SC 50.805-8
Fábio Zilio Caron - Eng. Civil - Crea/SC 140.642-7
Lucas F. Balestrin - Eng. Agrônomo - Crea/SC 156.743-7
Max Mooshammer - Eng. Civil - Crea/SC 139.164-0
Suellen Karine Cervelin - Eng. Civil - Crea/SC 166.933-0

**HID
ÚNICA**

Quaisquer alterações consulte os responsáveis técnicos:

Assinatura Responsável Técnico

Assinatura Prefeito(a) Municipal

Desenho:

Data:

Escala:

Área Total:

Raylanther Favetti

Agosto / 2021

Indicada (s)

42,75 m²