

MEMORIAL DE ARQUITETURA

Rua Euclides Pivetta

Ibicaré -SC

Responsável Técnica: Marina Gabriela Melere

CAU:A49143-8

MEMORIAL DE ARQUITETURA

1 A CRECHE

A Creche de Ibicaré é uma edificação nova que fica localizada em terreno na Rua Euclides Pivetta, esquina com Rua sem denominação e com a Rua Pedro Ivo Campos nas proximidades do Centro de Múltiplo Uso e do Estádio Municipal.



Foto aérea fonte Google Maps

Serão projetados e definidos os móveis e equipamentos para os seguintes ambientes da Creche:

- 6 Salas de Aula;
- Fraldário;
- Lactário;
- Sala de Amamentação;
- Refeitório;
- Sala dos Professores;
- Almoxarifado;
- Direção;
- Secretaria;
- Despensa;
- Cozinha;
- DML;
- Circulação / Área Restrita
- Lavanderia;
- Rouparia;
- Sala de Atividades;

O objetivo deste memorial é descrever o mobiliário conforme projeto em anexo para sua perfeita execução. Este projeto visa qualificar o espaço de trabalho, tornando-o ergonomicamente correto, funcional, com design diferenciado e atendendo sempre que possível as normas de acessibilidade vigentes. Nos ambientes em que não é possível o acesso e manobra do cadeirante não foi previsto acessibilidade para Pessoas em Cadeira de Rodas.

2 CONSIDERAÇÕES GERAIS

Todos materiais empregados na fabricação dos móveis devem possuir padrão de qualidade conforme normas específicas e aplicadas em cada caso. Os Serviços em

PROJETO MÓVEIS DA CRECHE MUNICIPAL DE IBICARÉ

marcenaria para confecção e instalação de mobiliários e acabamentos, deverão estar integralmente de acordo com as indicações contidas em projetos, quanto às especificações, disposições, dimensões, detalhes, tipos de acabamentos, tonalidade requerida nos acabamentos e outras especificidades próprias dos espaços onde as mesmas serão instaladas. As amostras dos materiais a serem utilizados serão submetidas previamente à aprovação da FISCALIZAÇÃO, antes de sua utilização. Em caso de eventualidades técnicas que obriguem a mudança de material especificado, o assunto deverá ser solicitado por escrito pela contratada, para que a Contratante se manifeste a respeito, emitindo autorização expressa.

Entende-se por similar o material que for tecnicamente equivalente ao indicado neste Caderno de Especificações, devendo, a equivalência, ser comprovada, em tempo hábil. Os itens a serem confeccionados deverão ser fornecidos e instalados por empresas habilitadas e capazes, devendo efetuar a instalação, assessoramento e orientação dos respectivos ambientes, mediante os projetos fornecidos pelo Contratante. A Contratada deverá verificar todas as medidas no local, correlacionando os projetos e o local antes do início dos serviços.

Todos os elementos constantes nos projetos, detalhes e especificações deverão ser executados

Todos equipamentos e eletrodomésticos devem ser entregues instalados, em perfeitas condições de uso. Devem ser feitas todas as adaptações hidráulicas e elétricas necessárias para o perfeito funcionamento.

Todas as medidas da obra deverão ser conferidas antes da execução do projeto.

3 MOBILIÁRIO EM GERAL

3.1 Marcenaria

Os painéis utilizados para a fabricação dos móveis serão do tipo BP. O **BP** é um tipo de revestimento tratado com tecnologias específicas para dar maior resistência ao móvel. Consiste em uma lâmina melamínica (um tipo de plástico muito resistente) prensada à um chapa de MDF/MDP através de um processo de Baixa Pressão. A escolha pelo MDP se deve pelas suas características: acabamento superior nos processos de

PROJETO MÓVEIS DA CRECHE MUNICIPAL DE IBICARÉ

impressão, pintura e revestimentos; homogeneidade e grande uniformidade das partículas das camadas externas e internas; propriedades mecânicas superiores com melhor resistência a retirada de parafuso, menor absorção de umidade e empenamento;

As chapas utilizadas para confecção dos móveis deverão seguir a legenda de cores do projeto arquitetônico. Todas as medidas contidas em projeto estão em centímetros. Em caso de dúvidas não executar antes de consultar o projetista responsável.

As rebarbas dos móveis deverão ser cuidadosamente eliminadas, isentas de respingos e os vértices agudos arredondados.

Os padrões de revestimento utilizados foram:

- BP BERNECK padrão Galiano ou similar (espessuras conforme projeto);



Padrão: GALIANO

- BP Branco TX (espessuras conforme projeto);
- Revestimento para móveis Fórmica

PROJETO MÓVEIS DA CRECHE MUNICIPAL DE IBICARÉ



Padrão: LARANJA



Padrão: AZUL NEON

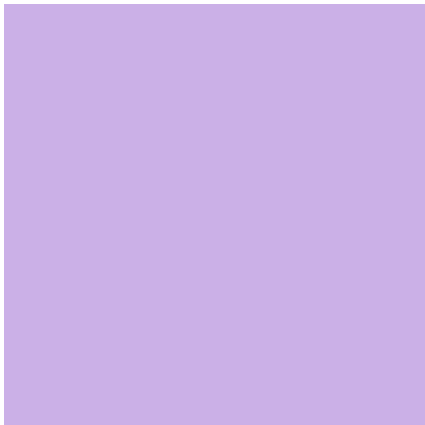

Padrão: GRAPE

- HDF EUCAFIBRA LACCA AD 6mm ou similar (Minicidade)



PROJETO MÓVEIS DA CRECHE MUNICIPAL DE IBICARÉ



Padrão: ACQUAMARINA



Padrão: AMARELO GEMA



Padrão: VERMELHO SCARLATE

3.1.1 Ferragens

Todas ferragens, fechaduras, corrediças, dobradiças etc., utilizadas para confecção dos móveis deverão ser de primeira linha. Deverão ser utilizadas dobradiças com amortecedor a gás, para armários de cozinha, ficando a cargo da contratada a verificação do peso das portas para escolha correta das dobradiças. Utilizar para portas de correr sistema deslizante Rometal 65, ou similar, adequado a espessura e peso das portas. Deverão ser utilizadas corrediças telescópicas de abertura total e prolongamento de curso em 25 mm do comprimento nominal e fechamento através de molas e pistão.

PROJETO MÓVEIS DA CRECHE MUNICIPAL DE IBICARÉ

Parafusos, encaixes, ferragens, não deverão aparecer para o bom acabamento das peças;

3.1.2 Passa Fio

Em todas as bancadas para uso de computador deverão ser instalados passa-fios de plástico redondo com 59mm de diâmetro, na cor que mais se assemelhe a cor do móvel.

3.1.3 Puxadores

Deverão ser instalados nos móveis puxadores do tipo cava perfil alumínio, com acabamento fosco, conforme foto abaixo.



Modelo perfil de alumínio.

3.1.4 Fixação e Instalação

Os elementos de fixação tais como rebites, parafusos, devem ser distribuídos uniformemente em número e tamanho, de forma a garantir que as peças fiquem rigidamente presas, não apresentando sobras, pontas ou rebarbas.

A Instalação dos mobiliários em Madeira e móveis nas paredes de alvenaria serão feitos através de furos com parafusos e buchas dispostos a no máximo 80 cm de distância de cada uma ao longo do seu comprimento, ou de forma a garantir a sua perfeita rigidez e fixação na parede. Para um melhor acabamento será colocado um enchimento em massa própria para madeira em possíveis frestas e emendas, permitindo uma perfeita continuidade da superfície e garantindo uniformidade da peça

PROJETO MÓVEIS DA CRECHE MUNICIPAL DE IBICARÉ

Durante a instalação dos móveis deve ser observada a existência de interruptores, tomadas e outras interferências na área de montagem, e verificada a melhor solução junto à autora de projeto, como por exemplo, a sobreposição do interruptor/tomada ao móvel ou o isolamento do mesmo.

Durante a instalação dos móveis suspensos deverá ser verificada a ausência de canalizações na parede a perfurar, bem como o alinhamento e prumo dos móveis as serem fixados. A fixação deve garantir a sustentação do peso móvel bem como do material que será guardado nele.

3.2 Cadeiras Operacionais

As cadeiras operacionais deverão atender a NBR 13.962/2006 – Móveis para escritório cadeiras operacionais – requisitos e métodos de ensaio; A norma NBR 13962:2006 especifica as características físicas e dimensionais e classifica as cadeiras para escritório, bem como estabelece os métodos para a determinação da estabilidade, resistência e durabilidade de cadeiras de escritório, de qualquer material. Os padrões adotados pela norma baseiam-se em um uso de 8h ao dia por pessoas com peso até 110Kg, com altura entre 1,51m e 1,92m e que é denominada : Cadeira giratória operacional. A norma define cadeira operacional, aquela com as seguintes características listadas abaixo:

- Regulagem de altura do assento;
- Regulagem do apoio lombar;
- Base giratória;
- Base com pelo menos cinco pontos de apoio, provida ou não de rodízios;
- Conformação da superfície do assento um pouco acentuada, e borda frontal arredondada.

PROJETO MÓVEIS DA CRECHE MUNICIPAL DE IBICARÉ

4 SALAS DE AULA

4.1 Condições Gerais

Os móveis e marcenaria serão executados conforme detalhamento de projeto e especificações contidas nesse memorial.

Serão reaproveitados móveis existentes na sala do berçário e maternal 1.

4.1.1 Tapetes de EVA

Para todas as salas devem ser adquiridos tapetes de EVA coloridos nas dimensões de 50x50 cada unidade:

Berçário: 32 unidades;

Maternal 1: 32 unidades;

Maternal 2: 32 unidades;

Maternal 3: 32 unidades;

Pré-Escola 1: 28 unidades;

Pré-Escola 2: 28 unidades.

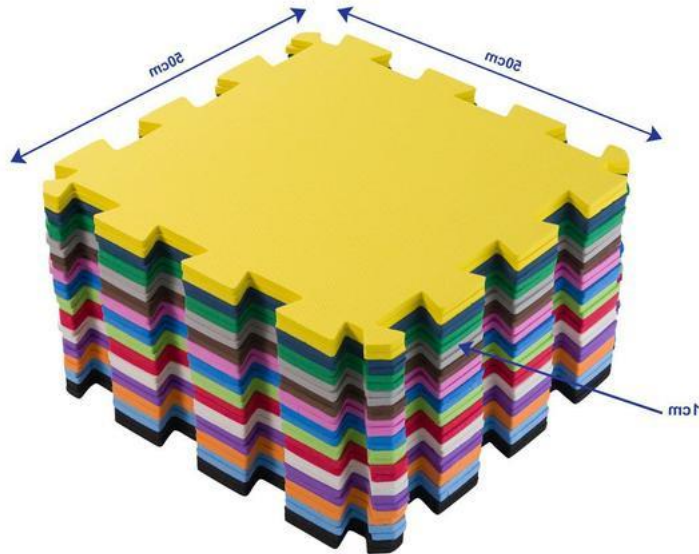

4.1.2 TV

Em todas as salas serão instaladas Smart TV de LED 42”.

4.1.3 Lousa

Quadros Escolares Brancos Magnéticos de 300x120cm com moldura de Alumínio serão instalados nas seguintes salas:

Maternal 1;

Maternal 2;

Maternal 3;

Pré-Escola 1;

Pré-Escola 2.

PROJETO MÓVEIS DA CRECHE MUNICIPAL DE IBICARÉ



Lousa Magnética

4.1.4 Lixeiras plásticas

Lixeiras plásticas com tampa basculante e capacidade de 20,5l serão adquiridas para o móvel do fraldário nas seguintes salas:

Berçário;

Maternal 1;

Maternal 2;

Maternal 3;



Lixeira Plástica Tampa basculante 20,5L

PROJETO MÓVEIS DA CRECHE MUNICIPAL DE IBICARÉ

4.1.5 Cadeira Giratória

Serão adquiridas cadeiras giratórias modelo secretária na cor preta com assento estofado couro eco preto para as seguintes salas de aula:

Berçário: 2 unidades;

Maternal 3: 1 unidade;

Pré-Escola 1: 1 unidade;

Pré-Escola 2: 1 unidade.



Cadeira Giratória Preta

4.1.6 Escada metálica

Para acesso da criança ao fraldário serão adquiridas escada metálicas para as seguintes salas:

Maternal 1;

Maternal 2;

Escada hospitalar com 3 degraus e armação em tubos com pintura epóxi reforçada, degrau revestido com material sintético antiderrapante, pés com ponteira de pvc:

PROJETO MÓVEIS DA CRECHE MUNICIPAL DE IBICARÉ

Comprimento: 52cm

Largura: 52cm

Altura: 54cm



Escada Metálica

4.2 Berçário

4.2.1 Colchonete para fraldário

Será adquirido trocador para móvel de apoio (fraldário), em tecido com Capa Plástica Removível 68cm comp. x 47cm larg. x 5cm altura com enchimento em espuma de poliuretano.



PROJETO MÓVEIS DA CRECHE MUNICIPAL DE IBICARÉ

Trocador com capa de plástico

4.2.2 Mesa de alimentação

Serão adquiridas 2 Mesas de refeição infantil cada uma com 75x203x95cm (AxLxP) com 05 cadeirinhas em polipropileno injetado com cinto, tampo em MDF 25mm revestido com fórmica branco brilho e estrutura em tubo de aço 30x30/2,5" espessura de 1,20mm com pintura cinza.



4.3 Maternal 3, Pré-Escola

Para as salas do maternal 3 pré-escolares serão adquiridas mesas sextavadas na seguinte quantidade para cada sala:

Maternal 3: 3 unidades;

Pré-Escola 1: 4 unidades;

Pré-Escola 2: 4 unidades.

Conjunto sextavado infantil composto de 06 cadeiras, 06 carteiras e uma mesa central. Cadeiras e carteiras fabricadas com estrutura metálica em tubo 3/4 parede 0,90 mm com reforço nos pés das carteiras. Todos os metais são soldados com solda especial mig. Carteira com gradil porta livros de ferro ¼ redondo. Tampo da carteira no tamanho 71 x 35 x 35 cm confeccionado em MDP 15 mm revestido em fórmica colorida lisa brilhante em formato trapezoidal para unir-se perfeitamente com a mesa central sextavada de 58 x 58 cm também em MDP 15 mm revestida em fórmica branca.

Especificações:

PROJETO MÓVEIS DA CRECHE MUNICIPAL DE IBICARÉ

- Bordas das mesas retas, acabamento em perfil de PVC tipo T na cor preta;
- Requadro da mesa central confeccionado em tubo 20 x 20 mm e pés palito confeccionados em tubo 30 x 30 mm;
- Cadeiras confeccionadas em compensado multilaminado de 10 mm semi-anatômico;
- Assento de tamanho 30 x 30 cm;
- Encosto 30 x 16 cm, revestidos em fórmica lisa brilhante 0,8 mm possuindo oito cores;
- Assento e encosto das cadeiras fixados com rebites de alumínio na estrutura;
- Carteiras com altura total de 58 cm;
- Cadeiras medindo 32 cm de altura do chão até o assento;
- Acabamento das carteiras e das cadeiras com ponteiros em polipropileno de alta resistência tipo bola;
- Estruturas metálicas recebem tratamento anti-ferrugem e pintura epóxi pó poliéster;
- Total do diâmetro da mesa sextavada infantil 1,29 cm.
- Idade sugerida: de 3 a 6 anos.



Mesa sextavada colorida

5 FRALDÁRIO;

Os móveis e marcenaria serão executados conforme detalhamento de projeto e especificações contidas nesse memorial.

Os tampos e rodapés serão em granito cinza andorinha conforme detalhamento.

5.1 Banheira

Serão instaladas conforme projeto duas banheiras em inox com as seguintes especificações:

Material: Aço inox AISI 304

Espessura: 0,8m

Acabamento: Polido

Capacidade: 64 Litros

Aplicação: Banheira de Embutir

Medidas Externas: 800 x 450 x 200mm (Comp. x Larg. x Alt. .)

Medidas Internas: 750 x 400 x 200mm (Comp. x Larg. x Alt.).



Banheira de inox

5.2 Tanque de embutir

Será instalado sobre tampo de granito Tanque de Embutir em Inox com capacidade de 27 litros nas medidas de 50cm x 40cm x 23cm.



Tanque em inox de embutir

5.3 Torneiras

5.3.1 Torneira banheiras



Serão instaladas duas Torneiras em metal modelo lavatório de bancada com ducha.

5.3.2 Torneira tanque

Para o tanque será instalada torneira metálica de parede bica longa marca Deca, Docol ou similar.



Torneira de parede

5.4 Aquecedor de bancada

Para as torneiras das banheiras será instalado aquecedor de bancada 220V com 5500W de potência.

5.5 Lixeiras

Serão adquiridas duas lixeiras de plástico com tamo basculante e capacidade de 30l para apoio aos trocadores.

Dimensões: 31,0 X 31,0 X 57,5

Capacidade: 30 litros

Matéria-prima: Polipropileno.



Lixeira Plástica 30L

6. LACTÁRIO

Os móveis e marcenaria serão executados conforme detalhamento de projeto e especificações contidas nesse memorial.

Os tampos e rodapés serão em granito cinza andorinha conforme detalhamento.

6.1 Cuba de Inox

Sobre tampo de granito será instalada conforme projeto cuba de embutir em aço inox 40x34 cm.



Cuba de Inox de embutir

Será utilizada 1 unidade de cuba de embutir em aço inox de 30cm de diâmetro de marca Franke, Tramontina ou similar na bancada de higienização de mãos.



Cuba Redonda 30cm Aço Inox

6.1 Torneira de parede

A torneira a ser instalada na bancada de manipulação das mamadeiras será do tipo torneira de cozinha de parede com bica alta metálica Docol ou similar. Será instalado prolongador de torneira metálico de 8cm para ficar dentro das normas de acessibilidade(alcance de 50cm).



Torneira de Cozinha bica alta

A torneira a ser instalada na bancada de higienização das mão será do tipo torneira de parede automática metálica Docol ou similar.

6.2 Cooktop

Será instalado sobre tampo de granito e conforme projeto Cooktop 2 queimadores de indução com mesa vitrocerâmica.



Cooktop 2 Queimadores Indução Mesa Vitrocerâmica

7. SALA DE AMAMENTAÇÃO

Serão adquiridos mobiliários para a sala de amamentação que serão dispostos conforme a planta de lay out.

PROJETO MÓVEIS DA CRECHE MUNICIPAL DE IBICARÉ

7.1 Poltrona de amamentação

Serão adquiridas duas poltronas de amamentação.

Poltrona de amamentação em madeira de eucalipto reflorestado, com sustentação do assento e encosto com cintas elásticas de alta resistência. Sistema de balanço em madeira com molas fixas.



Poltrona de amamentação com sistema de balanço com puff em corino capuccino.

7.2 Mesa Lateral

Mesa lateral redonda diâmetro 50cm com tampo em MDF branco e pés palito.



PROJETO MÓVEIS DA CRECHE MUNICIPAL DE IBICARÉ

Mesa lateral diâmetro 50cm.

7.3 Mesa de Atendimento

Conjunto mesa Eames composto de:

- mesa com diâmetro de 1,00m, tampo de MDF branca na parte superior e bordas e arte inferior amadeirados; base em madeira pinus.
- 4 cadeiras com assento em polipropileno na cor fendi e base em madeira pinus.



8. REFEITÓRIOS

Os móveis e marcenaria, bancos e mesas, serão executados conforme detalhamento de projeto e especificações contidas nesse memorial.

As prateleiras de granito cinza andorinha serão fixadas sobre mão francesa metálica conforme especificado em projeto.

8.1 Lixeira Plástica

Lixeira plástica com pedal capacidade para 100L na cor branca conforme foto abaixo.



Lixeira com pedal

9. SALA DOS PROFESSORES

Os móveis e marcenaria serão executados conforme detalhamento de projeto e especificações contidas nesse memorial.

9.1 Refrigeradores

Refrigerador duplex frost free duas portas branco 370L 220V.



Refrigerador 370L

9.2 Micro-ondas

Deverá ser adquirido um Micro-Ondas de bancada com capacidade de 31L na cor Branca de marca Eletrolux ou similar.



PROJETO MÓVEIS DA CRECHE MUNICIPAL DE IBICARÉ

9.3 Mesa Oval

Mesa Saarinen freijó oval com medidas de tampo de 198x122cm e altura de 75cm e pé branco.



Mesa Saarinen oval

9.4 Cadeiras

A Cadeira no modelo Eames Eiffel possui assento em polipropileno na cor branca e base em madeira e fios de aço carbono entrelaçados. Serão adquiridas 8 cadeiras para a sala dos professores.



Cadeiras Eames Eiffel Base Madeira Branco

10. Direção;

Os móveis e marcenaria serão executados conforme detalhamento de projeto e especificações contidas nesse memorial.

PROJETO MÓVEIS DA CRECHE MUNICIPAL DE IBICARÉ

11. Secretaria e Direção;

Os móveis e marcenaria serão executados conforme detalhamento de projeto e especificações contidas nesse memorial.

11.1 Cadeira

Serão adquiridas 3 cadeiras giratórias com braço modelo Diretor da marca Cavaletti ou similar com assento estofado em cor bege conforme foto.



Cadeira giratória

Será adquirida 1 cadeira no modelo Eames Eiffel com braço. A cadeira deve possuir assento em polipropileno na cor nude e base em madeira e fios de aço carbono entrelaçados.



Cadeira Eames Eiffel - Nude – Com braço

PROJETO MÓVEIS DA CRECHE MUNICIPAL DE IBICARÉ

12. Despensa;

Os móveis e marcenaria serão executados conforme detalhamento de projeto e especificações contidas nesse memorial.

As gavetas aramadas serão do tipo Gaveta Multiuso Inox com Corrediça Telescópica Galvanizada com medidas de 670 x 130 x 470 mm (A x L x P).



Gavetas aramadas

As prateleiras de granito cinza andorinha serão fixadas sobre mão francesa metálica conforme especificado em projeto. Devem ser resistentes e suportar o peso dos alimentos que devem ser alojados sobre elas.

12.1 Refrigerador

O refrigerador será do modelo Comercial Inox 4 Portas com temperatura +1 a +7 °C, refrigeração do tipo ar forçado com serpentina aletada,, controle de temperatura por Controlador Eletrônico Digital, com indicador digital de temperatura e degelo automático natural e prateleiras reguláveis e 4 níveis. Revestimento Externo em Aço Inox e Revestimento Interno em Aço Galvanizado.

Medidas aproximadas:

Frente: 1200mm

Altura: 1990mm

Profundidade: 610mm

13. Cozinha;

Os móveis e marcenaria serão executados conforme detalhamento de projeto e especificações contidas nesse memorial.

PROJETO MÓVEIS DA CRECHE MUNICIPAL DE IBICARÉ

As prateleiras de granito cinza andorinha serão fixadas sobre mão francesa metálica conforme especificado em projeto.

Os tampos e rodapés serão em granito cinza andorinha conforme detalhamento.

13.1 Freezer

Será adquirido um Freezer Vertical 1 Porta 246 Litros com Porta Reversível nas medidas de:

Largura: 62 cm

Altura: 170 cm

Profundidade: 69 cm



Freezer Vertical 1 Porta

13.2 Forno Elétrico

Será adquirido 1 Forno Elétrico de bancada na cor branca com Grill 44L da marca Fischer ou similar.



PROJETO MÓVEIS DA CRECHE MUNICIPAL DE IBICARÉ

Forno elétrico de bancada

13.3 Micro-ondas

Deverá ser adquirido um Micro-Ondas de bancada com capacidade de 31L na cor Branca de marca Eletrolux ou similar.



Micro-Ondas de bancada

13.4 Purificador de água

Será adquirido um Purificador de Água na cor Branca, de marca Consul ou similar, com a opção de Água Natural e Gelada.



Purificador de água

13.5 Cubas de inox

Será utilizada 1 unidade de cuba de embutir em aço inox de 40x34cm de marca Franke, Tramontina ou similar na bancada de higienização de louças.

PROJETO MÓVEIS DA CRECHE MUNICIPAL DE IBICARÉ



Cuba de embutir em aço inox 40x34 cm

Serão utilizadas 4 cubas de inox de embutir 48x34cm de marca Franke, Tramontina ou similar na bancada de higienização de louças, na bancada de higienização de alimentos e na bancada de manipulação de alimentos.



Cuba de embutir em aço inox 48x34 cm

Será utilizada 1 unidade de cuba de embutir em aço inox de 25cm de diâmetro de marca Franke, Tramontina ou similar na bancada de higienização de mãos.



Cuba Redonda 25 (25x14) Aço Inox

13.6 Torneiras

A torneira a ser instalada nas bancadas de higienização de alimentos e de manipulação de alimentos será do tipo torneira de cozinha de parede com bica alta metálica Docol ou similar. Será instalado prolongador de torneira metálico de 8cm para ficar dentro das normas de acessibilidade (alcance 50cm).



Torneira de Cozinha bica alta

PROJETO MÓVEIS DA CRECHE MUNICIPAL DE IBICARÉ



Prolongador

Para a bancada de higienização de louças será utilizado Monocomando para cozinha modelo gourmet com Ducha Especial marca Docol, Deca ou similar, junto com aquecedor e bancada.



Monocomando

Para a outra cuba da higienização de louças será utilizada Torneira Elétrica 220V 5500W, marca Lorenzetti ou similar.



Torneira Elétrica

Para a bancada de higienização de mãos será utilizada torneira automática em metal com temporizador, marca Deca, Docol ou similar.



Torneira automática

13.7 Lixeiras

Na bancada de higienização de louças será instalada conforme projeto lixeira para pia de cozinha de embutir em granito inox 20 Litros com medidas de 30cm de diâmetro e 50cm de altura.



Lixeira de embutir

Ao lado do fogão será colocada lixeira plástica com pedal capacidade para 100L na cor branca conforme foto abaixo.



Lixeira com pedal

13.8 Banquetas

Serão adquiridas 3 banquetas em madeira com altura do assento de 50cm, conforme modelo abaixo.



Banquetas de madeira

13.9 Escada

Para acesso aos armários superiores será adquirida escada hospitalar com 3 degraus e armação em tubos com pintura epóxi reforçada, degrau revestido com material sintético antiderrapante, pés com ponteira de pvc:

Comprimento: 52cm

Largura: 52cm

Altura: 54cm



Escada Metálica

14. DML

As prateleiras de granito cinza andorinha serão fixadas sobre mão francesa metálica conforme especificado em projeto. Devem ser resistentes e suportar o peso dos materiais que devem ser alojados sobre elas.

Será parafusado na parede 2 suportes metálicos para rodos e vassouras, conforme foto abaixo.



Suporte vassouras

15. CIRCULAÇÃO/ÁREA RESTRITA

Os móveis e marcenaria serão executados conforme detalhamento de projeto e especificações contidas nesse memorial.

Os tampos e rodapés serão em granito cinza andorinha conforme detalhamento.

15.1 Cuba

A cuba será do tipo Cuba de Embutir Redonda Pequena em Louça Branca com acabamento esmaltado e medidas de 26x11cm (Medida Interna).



Cuba de embutir

15.2 Torneira

Para a bancada de higienização de mãos será utilizada torneira automática em metal com temporizador, marca Deca, Docol ou similar.



Torneira automática

15.3 Espelho

Será instalado espelho de vidro sem moldura com espessura de 3mm, perfeitamente laminado nas bordas sem rebarbas e resíduos.

O espelho será fixado com parafusos em buchas específicas para paredes de gesso acartonado respeitando o número mínimo de 1 parafuso para cada 5KG de espelho. Para acabamento do parafuso será utilizada tampa do tipo botão cromado.



Acabamento para parafuso

16. LAVANDERIA

As prateleiras de granito cinza andorinha serão fixadas sobre mão francesa metálica conforme especificado em projeto. Devem ser resistentes e suportar o peso dos materiais que devem ser alojados sobre elas.

16.1 Tanque

O tanque terá gabinete em pedra ardósia com pintura pu, portas de vidro temperado na cor branca e cuba de Marmorite Branco 100% com capacidade de 60l nas seguintes dimensões:

Altura: 89,5cm

Comprimento: 66cm

Largura: 63cm



Tanque de marmorite

16.2 Torneira

Para o tanque será instalada torneira metálica de parede bica longa marca Deca, Docol ou similar.



Torneira de parede

PROJETO MÓVEIS DA CRECHE MUNICIPAL DE IBICARÉ

16.3 Máquina de Lavar Roupa

Serão adquiridas 2 máquinas de lavar roupa 15KG da marca Electrolux ou similar com as seguintes características:

Sistema de filtragem que retém os fiapos;

Sistema de Lavagem com Ciclos Rápidos;

Programa de lavagem rápida;

Função Turbo Agitação;

Função Reutilização de Água;

Painel Mecânico.



Máquina de Lavar 15KG

16.4 Secadora de Roupa

Será adquirida 1 secadora de roupa do tipo suspensa com capacidade de secagem para 10KG de roupa, com painel manual, suporte metálico para fixação na parede e tubo de exaustão com medida necessária para alcançar a janela do ambiente a ser instalado.



Secadora de Roupas 10 kg Automática Suspensa

17. ROUPARIA

Os móveis e marcenaria serão executados conforme detalhamento de projeto e especificações contidas nesse memorial.

18. SALA DE ATIVIDADES

Os móveis e marcenaria serão executados conforme detalhamento de projeto e especificações contidas nesse memorial.

18.1 Brinquedo

Será adquirido em estrutura de aço, revestido com espuma de proteção, tecido e fechado com redes de segurança com medidas aproximadas de 5,20m comprimento x 3,70m largura x 2,50m altura com todas as características e brinquedos (escorregador duplo, piscina de bolinhas, túnel...) do modelo das fotos abaixo:

PROJETO MÓVEIS DA CRECHE MUNICIPAL DE IBICARÉ

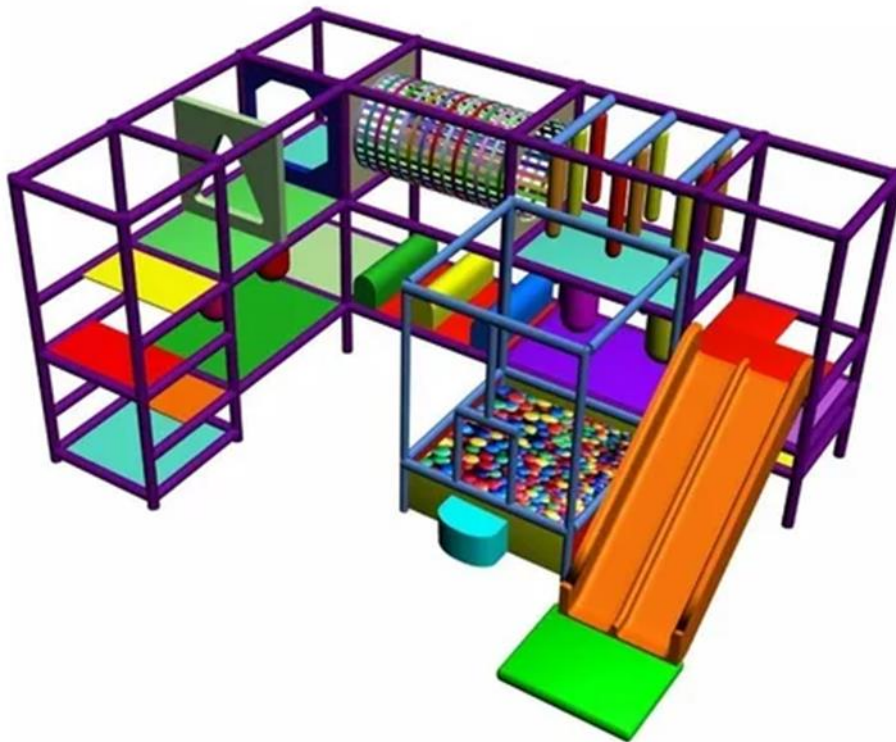

Brinquedo completo com estrutura em aço



MARINA MELERE
arquitetura . interiores

PROJETO MÓVEIS DA CRECHE MUNICIPAL DE IBICARÉ

18.2 Minicidade Pet shop

Os móveis e marcenaria serão executados conforme detalhamento de projeto e especificações contidas nesse memorial. O adesivo da placa de possuir cor semelhante a cor do revestimento HDF Eucafibra.

Embutida em tampo BP será instalada cuba de inox de 25cm de diâmetro e torneira de PVC para lavatório de mesa bica alta na cor branca conforme fotos abaixo.



Cuba Redonda 25 cm



Torneira para Lavatório

Será instalado, conforme detalhado em projeto, papel de parede com motivos de patas e ossinhos conforme padrão definido em foto baixo.

PROJETO MÓVEIS DA CRECHE MUNICIPAL DE IBICARÉ

O papel de parede deve ser instalado conforme indicação de fabricante e não deve apresentar após a instalação emendas aparentes, bolhas e ranhuras.



Papel De Parede Patas Ossinhos

18.3 Minicidade Mercado

Os móveis e marcenaria serão executados conforme detalhamento de projeto e especificações contidas nesse memorial. O adesivo da placa de possuir cor semelhante a cor do revestimento HDF Eucafibra.

Para o mercado serão adquiridos brinquedos conforme foto e descrições abaixo:

- 4 unidades de Cesto de brinquedo para Mercado e Feirinha Infantil com 13 peças (itens de mercado e fruteira) marca Usual brinquedos ou similar;



Cesta de compras com itens de mercado

- 1 unidade de Caixa Registradora com Scanner com Luz e Som, cartão de crédito, dinheirinho (notas e moedas) e itens de mercado uma cesta de compras, marca Multikids ou similar



Brinquedo Caixa Registradora Azul

18.4 Minicidade Oficina

Os móveis e marcenaria serão executados conforme detalhamento de projeto e especificações contidas nesse memorial. O adesivo da placa de possuir cor semelhante a cor do revestimento HDF Eucafibra.

Para a oficina serão adquiridos itens conforme foto e descrições abaixo:

PROJETO MÓVEIS DA CRECHE MUNICIPAL DE IBICARÉ

- Jogo de ferramentas plásticas de brinquedo com 30 peças contendo capacete, parafusadeira elétrica, martelo, chaves, alicate, parafusos, serrinha, alicate, paquímetro, esquadro (..) conforme foto abaixo.



Jogo de ferramentas plásticas de brinquedo

- Relógio de parede a pilha com diâmetro aproximado de 26cm com base em plástico injetado, visor de acrílico, botões de regulagem na parte traseira do produto



Relógio de parede

Será instalado, conforme detalhado em projeto, papel de parede com motivos de tijolo aparente conforme padrão definido em foto baixo.

PROJETO MÓVEIS DA CRECHE MUNICIPAL DE IBICARÉ

O papel de parede deve ser instalado conforme indicação de fabricante e não deve apresentar após a instalação emendas aparentes, bolhas e ranhuras.



Papel De Parede Tijolinho

19. CONSIDERAÇÕES FINAIS

Nenhuma alteração de projeto e especificações poderá ser feita sem a prévia autorização do autor. Em caso de alterações, devem ser justificadas pelo responsável pela sua execução, antes da execução, para aprovação pelo autor do projeto, observando-se sempre as recomendações do fabricante ou fornecedor dos materiais ou produtos empregados, e após a revisão e necessária correção se for o caso, a executora assumirá a responsabilidade integral pela execução do móvel. Todos os materiais deverão ser de boa qualidade e normalizados, de acordo com a ABNT. Os serviços que não foram detalhados em projetos ou especificados neste memorial deverão ser executados de acordo com a boa técnica.

Os móveis, eletrodomésticos e equipamentos depois de instalados deverão ter suas superfícies perfeitamente limpas para sua utilização.

PROJETO MÓVEIS DA CRECHE MUNICIPAL DE IBICARÉ

Ibicaré, 05 de Março de 2022

Marina Gabriela Melere

Responsável Técnica

Arquiteta e Urbanista

CAU:A49143-8