

Lay Out Geral Creche
Escala: _____ 1 : 100

— Móveis existentes

PROJETO MÓVEIS
CRECHE DE IBICARÉ
RUA EUCLIDES PIVETTA / IBICARÉ / SC

CONTEUDO **LAY OUT GERAL**

RESPONSÁVEL TÉCNICO _____ PROPRIETÁRIO _____

Arq. Marina Gabriela Melere Prefeitura Municipal de Ibicaré
CAU: A49143-8 CNPJ: 82.939.448/0001-30



DATA: 22/04/2022
ESCALA: indicada
PROJETO: **1** / 33

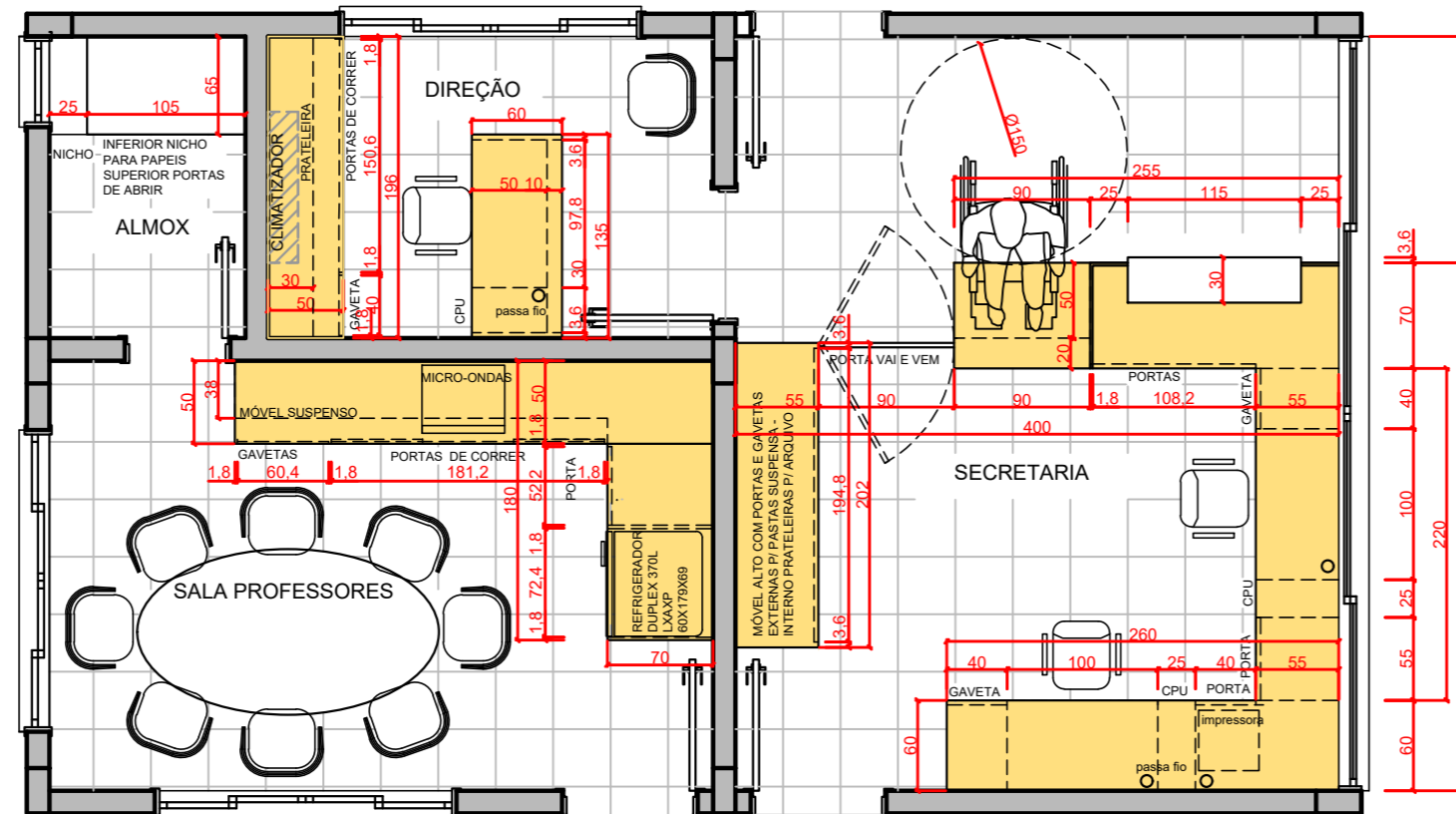

Planta Baixa Administrativo

Escala: 1 : 50

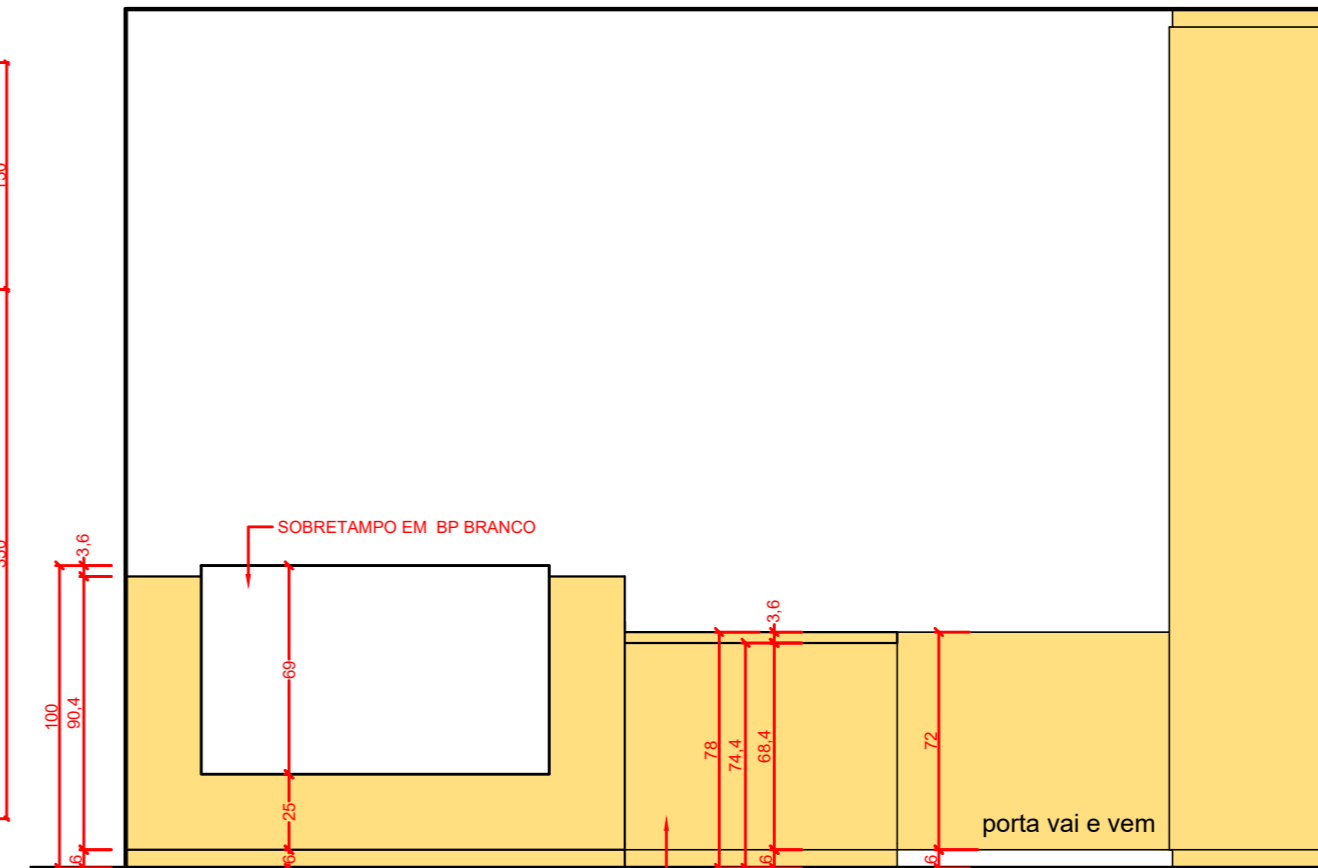

Bancada de Atendimento

Escala: 1 : 25

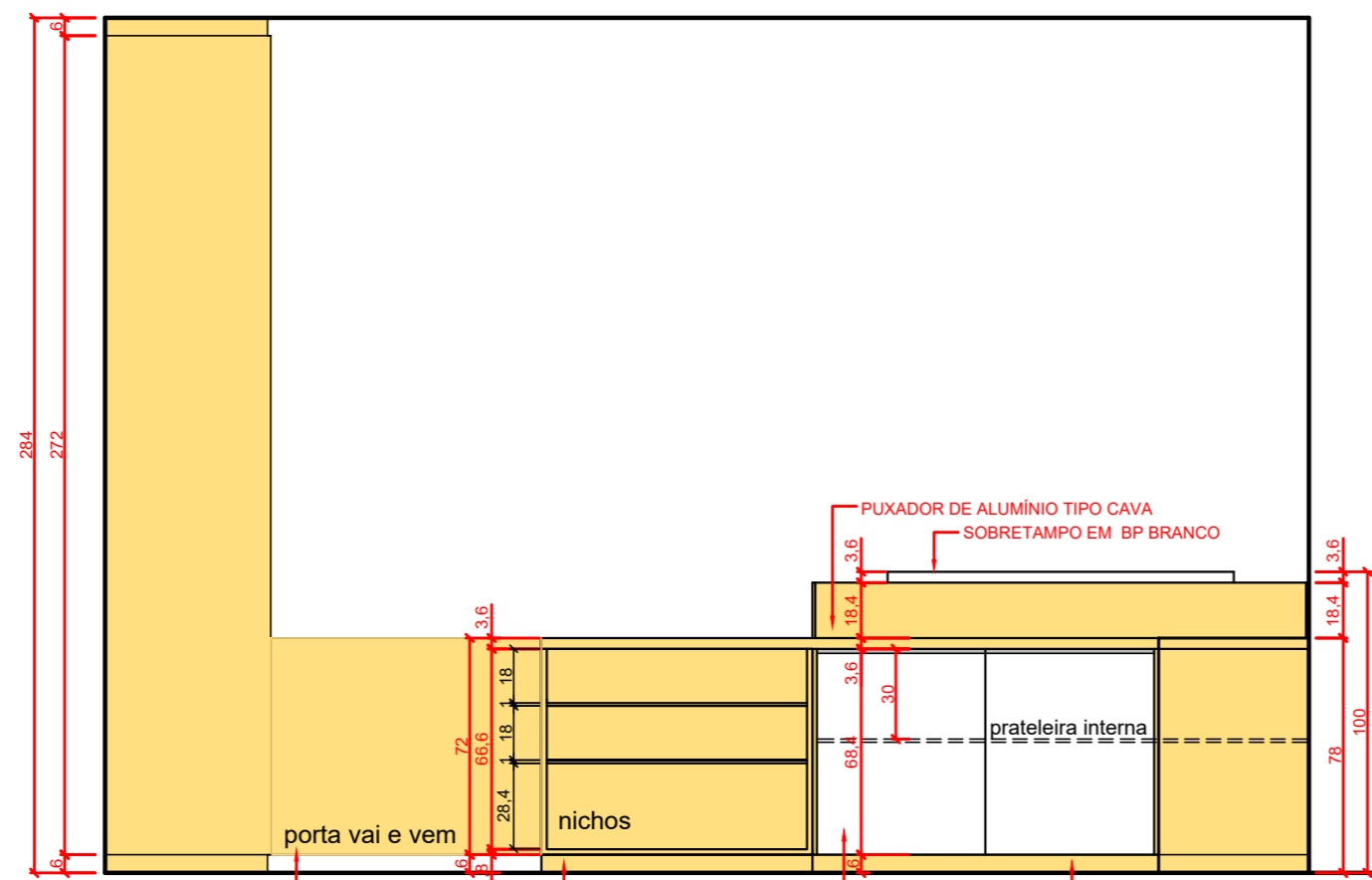

Parte Interna Bancada de Atendimento

Escala: 1 : 25

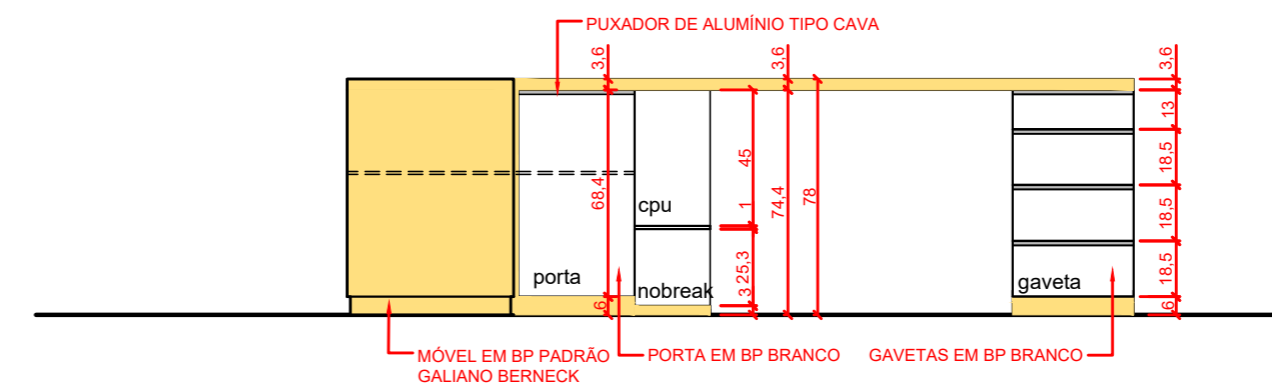

Bancada Trabalho Frente Para Parede

Escala: 1 : 25

OBS: ADAPTAR ELÉTRICA E DE REDE NA SECRETARIA E ELÉTRICA NA SALA DOS PROFESSORES;
CONFERIR TODAS AS MEDIDAS NO LOCAL

PROJETO MÓVEIS
CRECHE DE IBICARÉ
RUA EUCLIDES PIVETTA / IBICARÉ / SC

CONTEUDO
ADMINISTRATIVO / SECRETARIA

RESPONSÁVEL TÉCNICO PROPRIETÁRIO

Arq. Marina Gabriela Melere
CAU: A49143-8

Prefeitura Municipal de Ibicaré
CNPJ: 82.939.448/001-30



DATA PROJETO:

22/04/2022

ESCALA

indicada

2 / 33

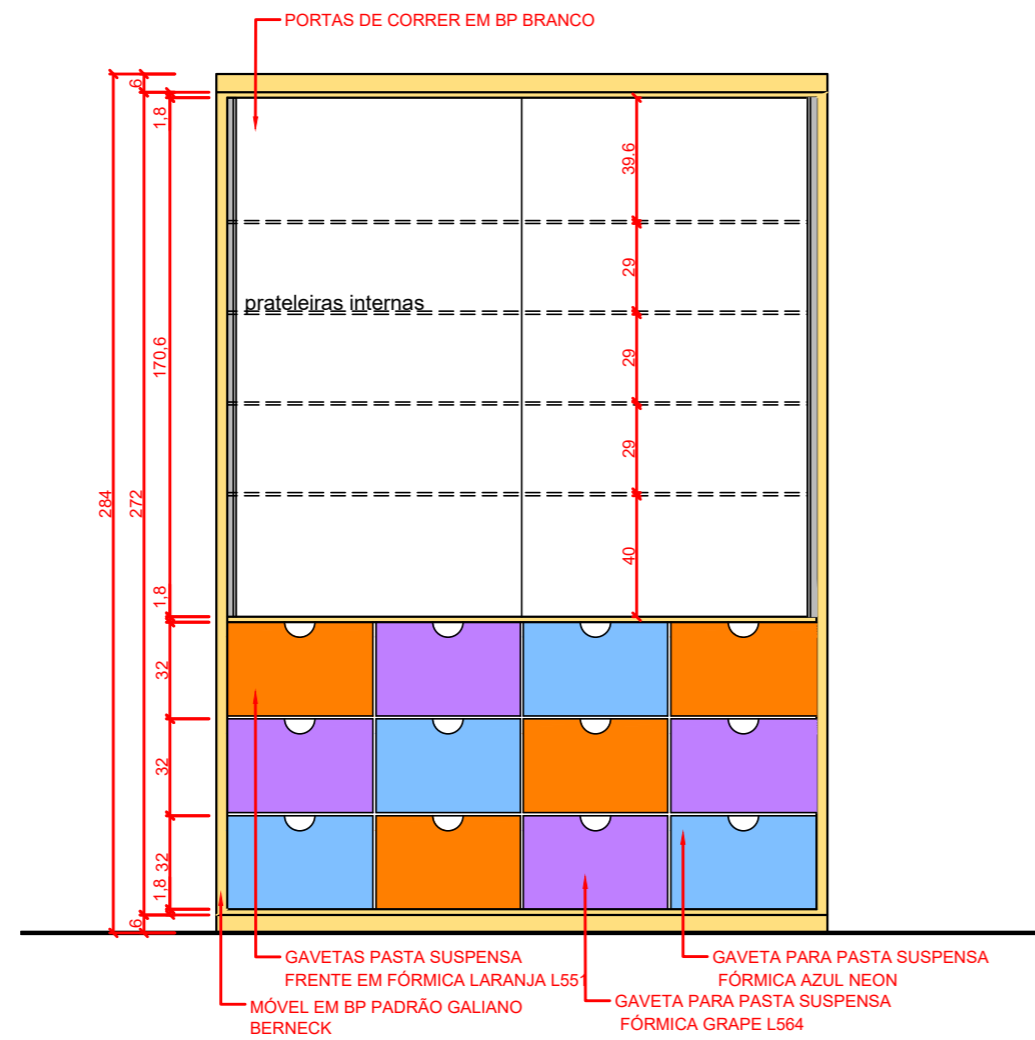

Armário Secretaria

Escala: _____ 1 : 25

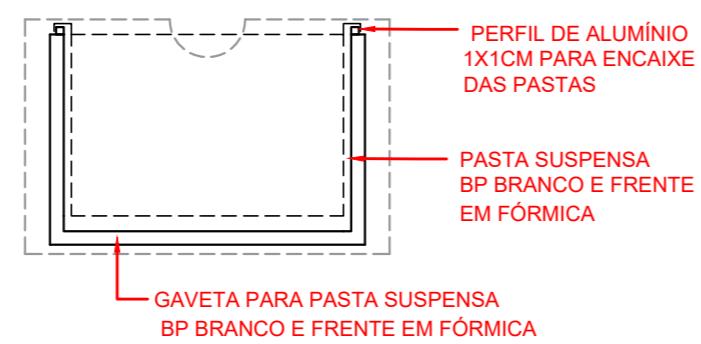

Detalhe Gaveta

Escala: _____ 1 : 10

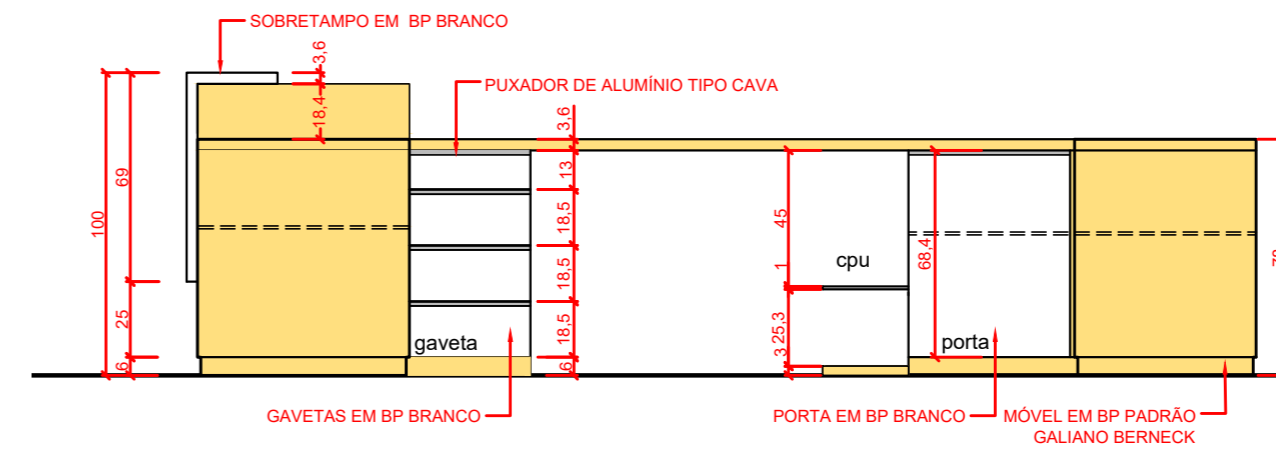

Bancada Trabalho Frente Para Vidro

Escala: _____ 1 : 25

PROJETO MÓVEIS CRECHE DE IBICARÉ RUA EUCLIDES PIVETTA / IBICARÉ / SC		 MARINA MELERE arquitetura interiores
CONTEUDO	PROJETO:	
SECRETARIA	DATA	3 / 33
RESPONSÁVEL TÉCNICO	PROPRIETÁRIO	ESCALA
Arq. Marina Gabriela Melere CAU: A49143-8	Prefeitura Municipal de Ibicaré CNPJ: 825394480001-30	indicada

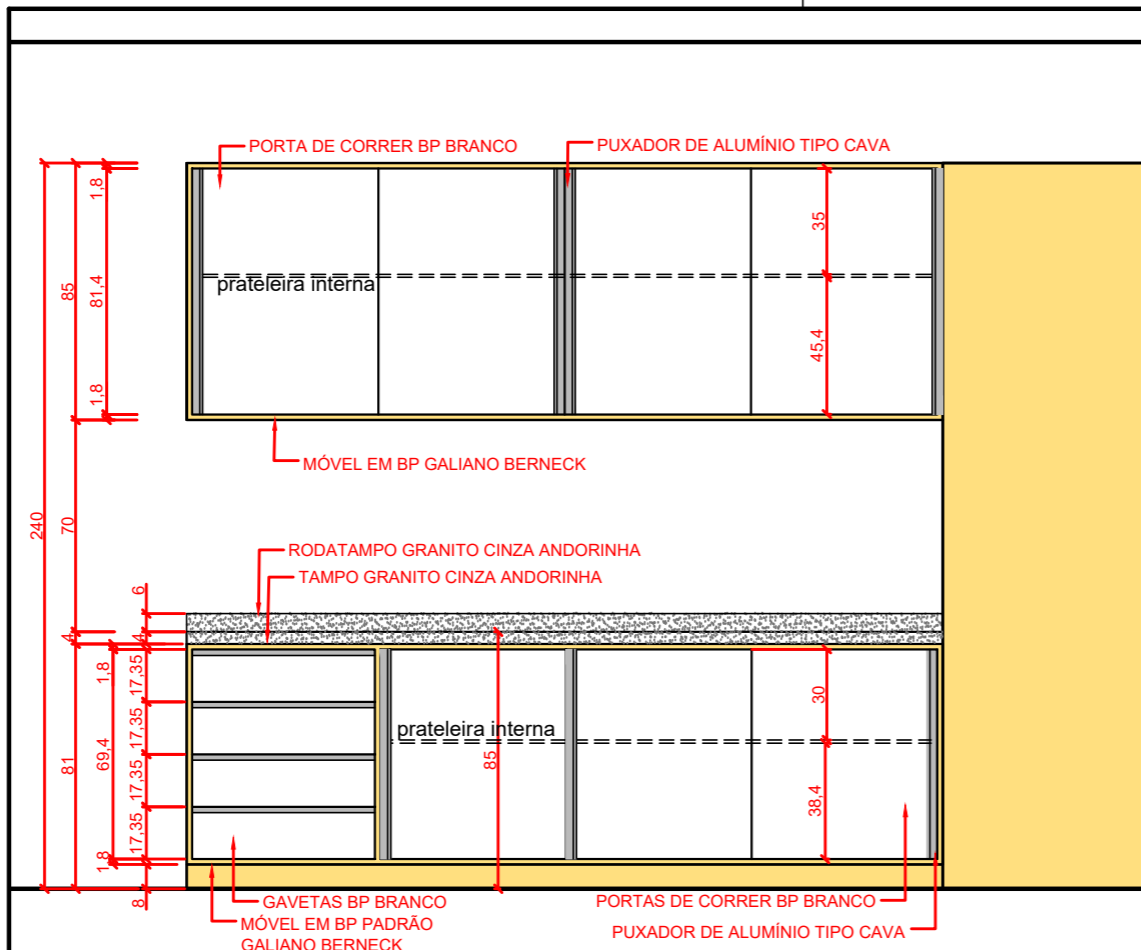

Elevação Parede Bancada (Sala Professores)

Escala: 1 : 25

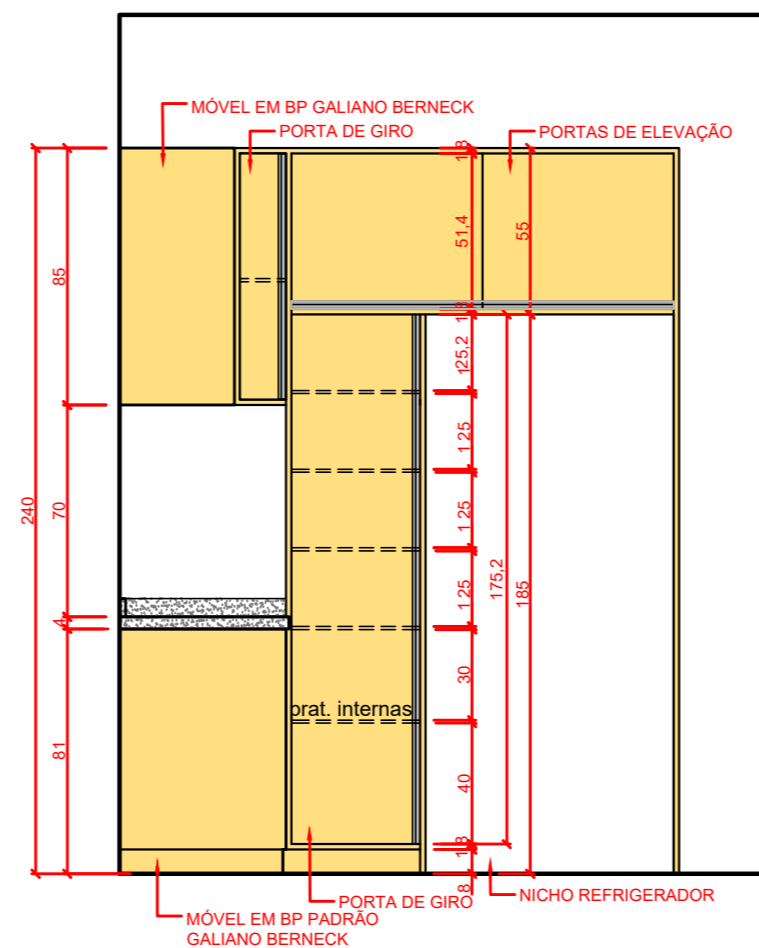

Elevação Parede Refrigerador (Sala Professores)

Escala: 1 : 25

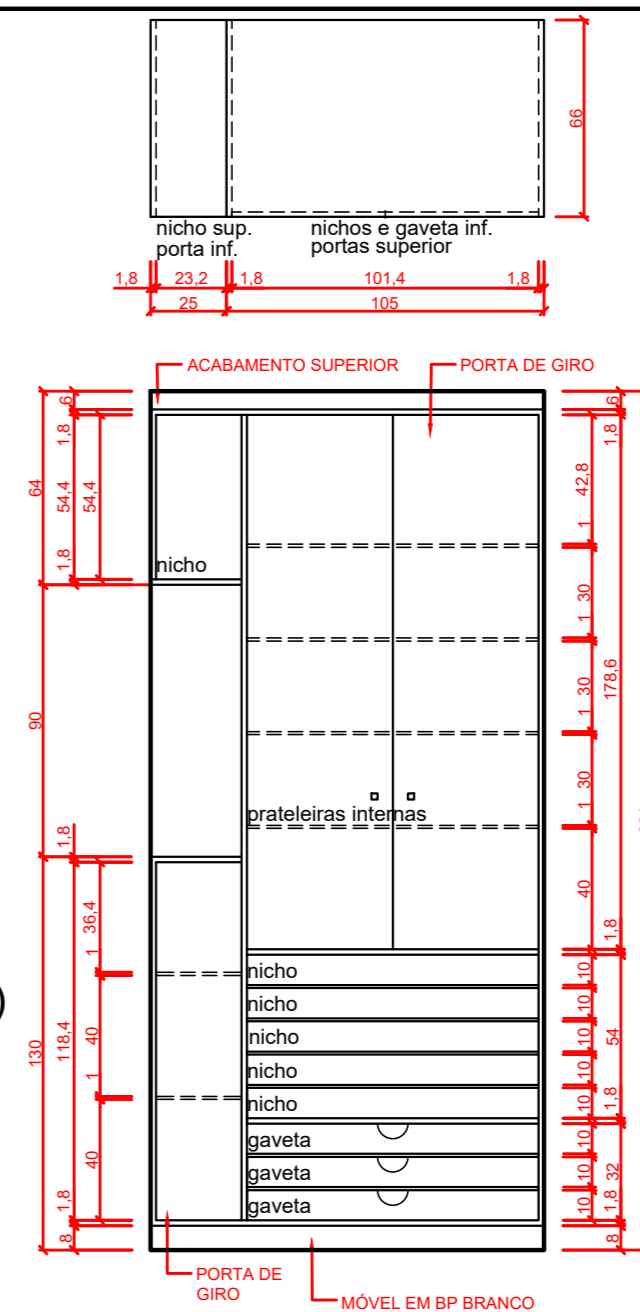

Almoxarifado

Escala: 1 : 25

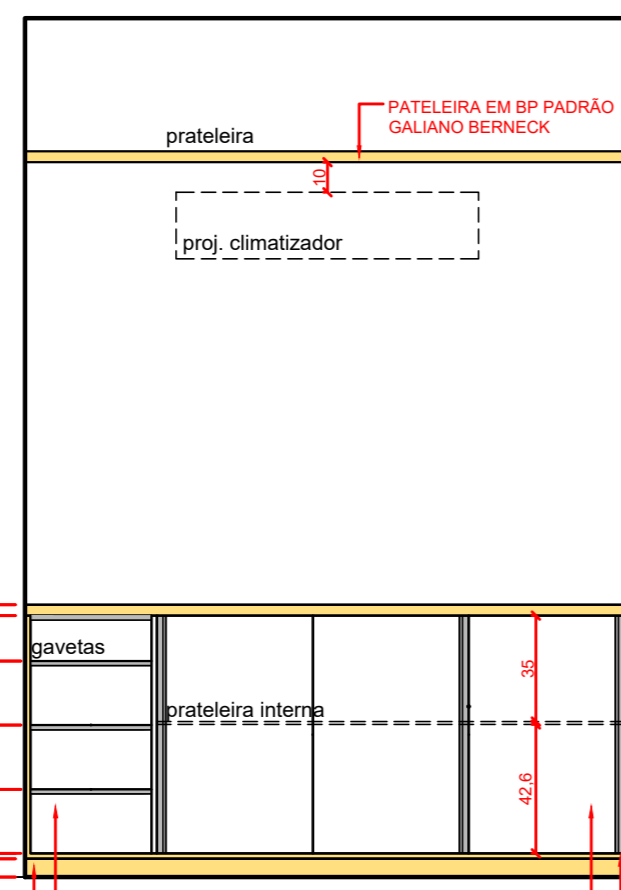

Balcão Direção

Escala: 1 : 25

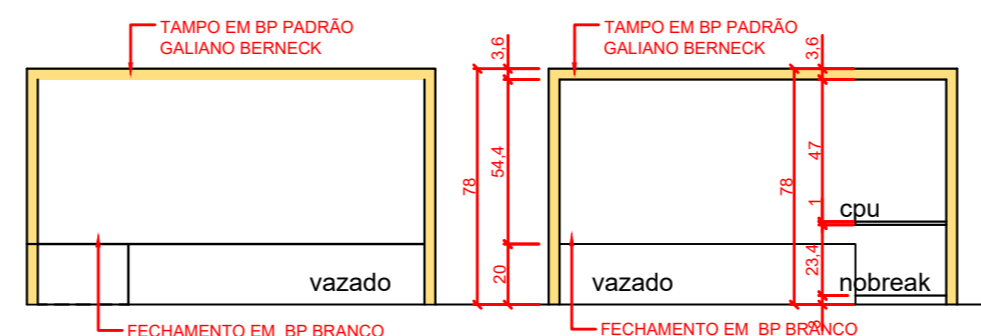

Mesa de Atendimento Direção

Escala: 1 : 25

PROJETO MÓVEIS
CRECHE DE IBICARÉ
RUA EUCLIDES PIVETTA / IBICARÉ / SC

CONTEÚDO

SALA DOS PROFESSORES E DIREÇÃO

RESPONSÁVEL TÉCNICO

Arq. Marina Gabriela Melere
 CAU: A49143-8

PROPRIETÁRIO

Prefeitura Municipal de Ibicaré
 CNPJ: 82.939.448/0001-30



DATA

22/04/2022

PROJETO:

ESCALA

indicada

4 / 33

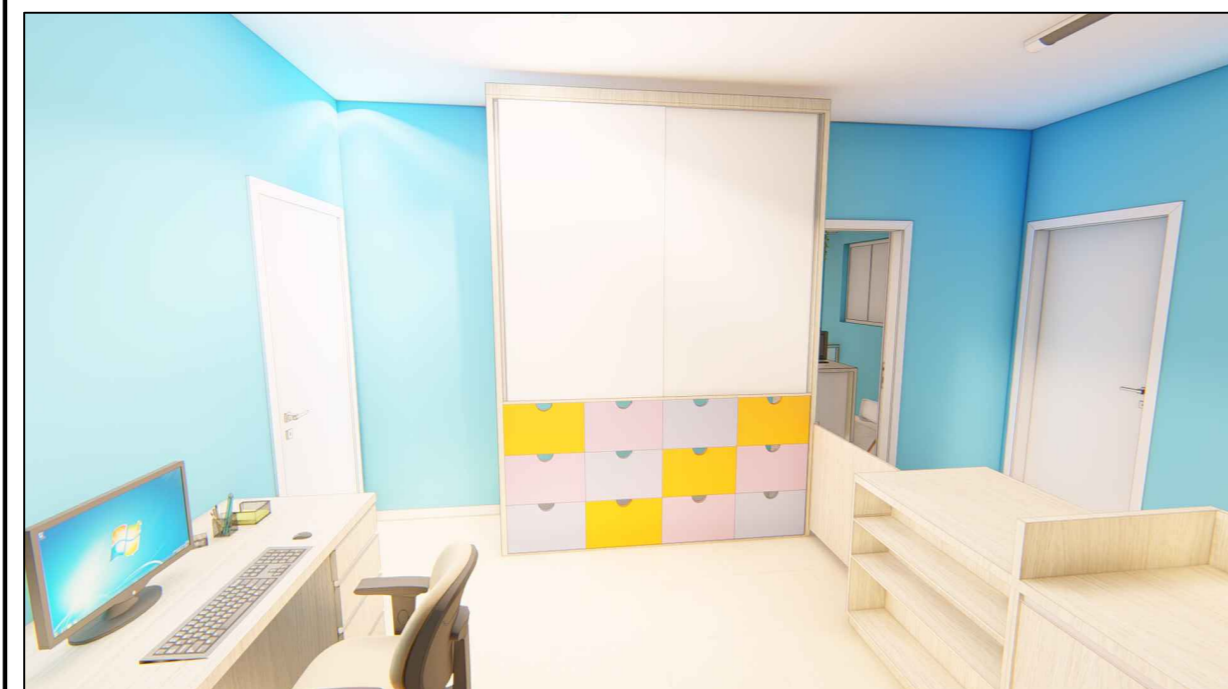
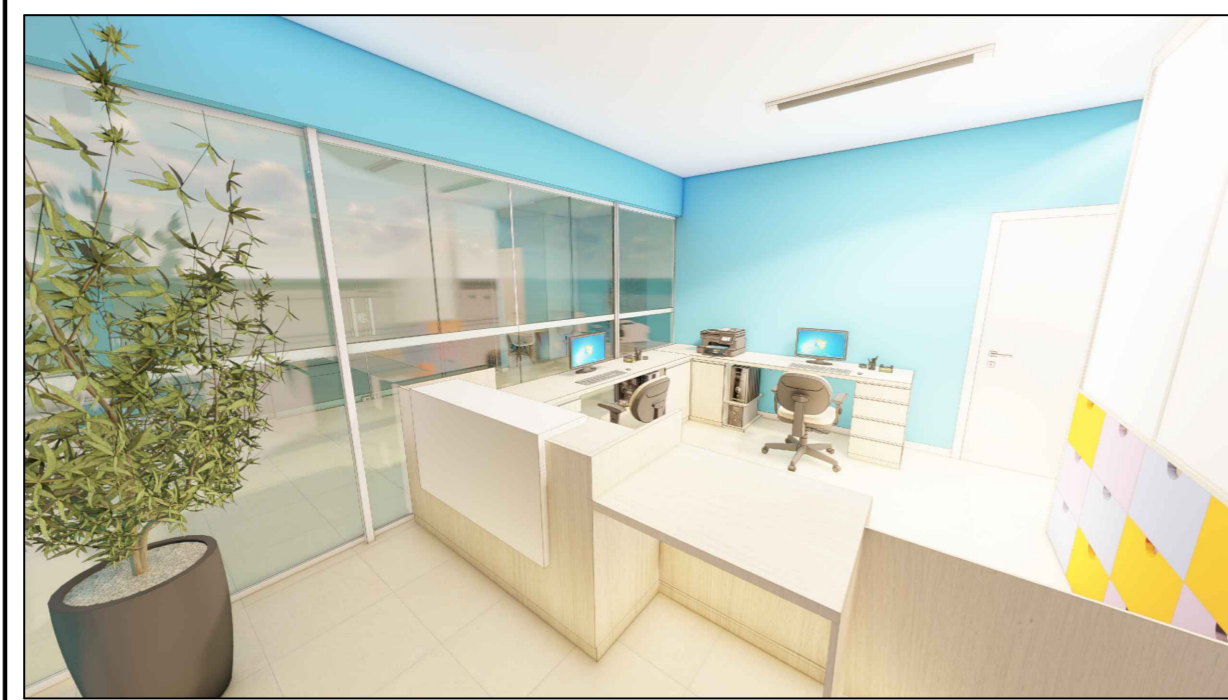

PROJETO MÓVEIS CRECHE DE IBICARÉ RUA EUCLIDES PIVETTA / IBICARÉ / SC		 MARINA MELERE <small>Arquitetura e Interiores</small>
CONTEUDO SECRETARIA	DATA 22/04/2022	
RESPONSÁVEL TÉCNICO Arq. Marina Gabriela Melere CAU: A49143-8	PROPRIETÁRIO Prefeitura Municipal de Ibicaré CNPJ: 825394480001-30	PROJETO: 5 / 33 ESCALA indicada

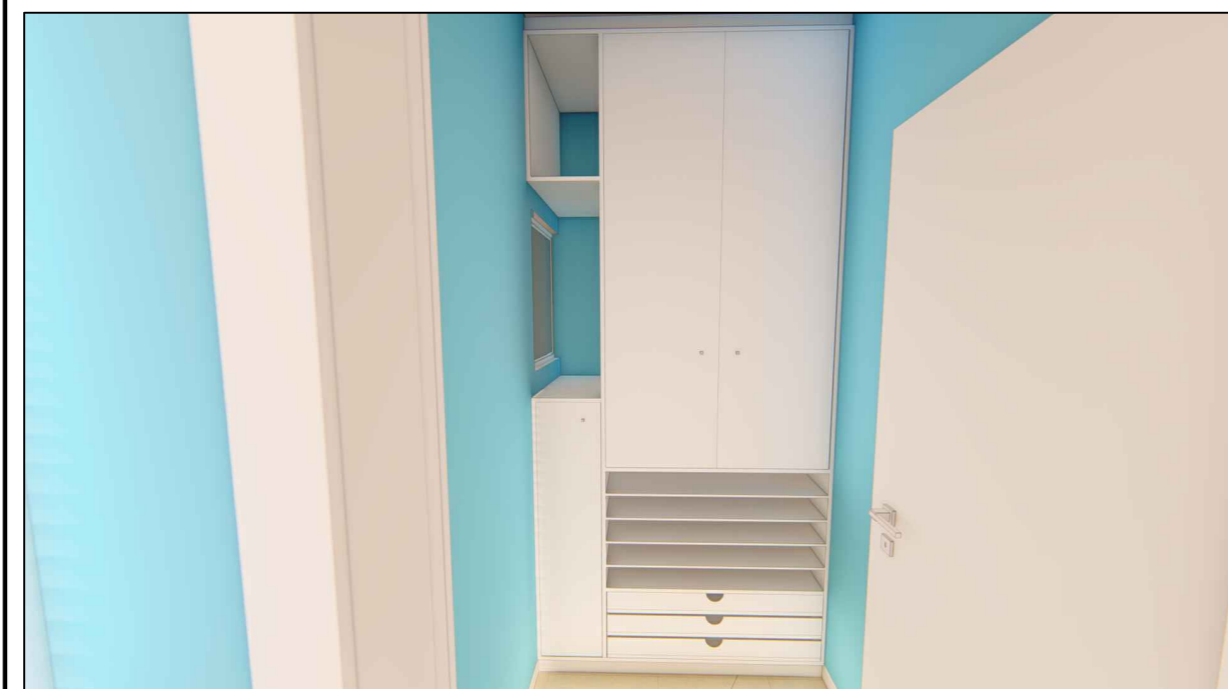
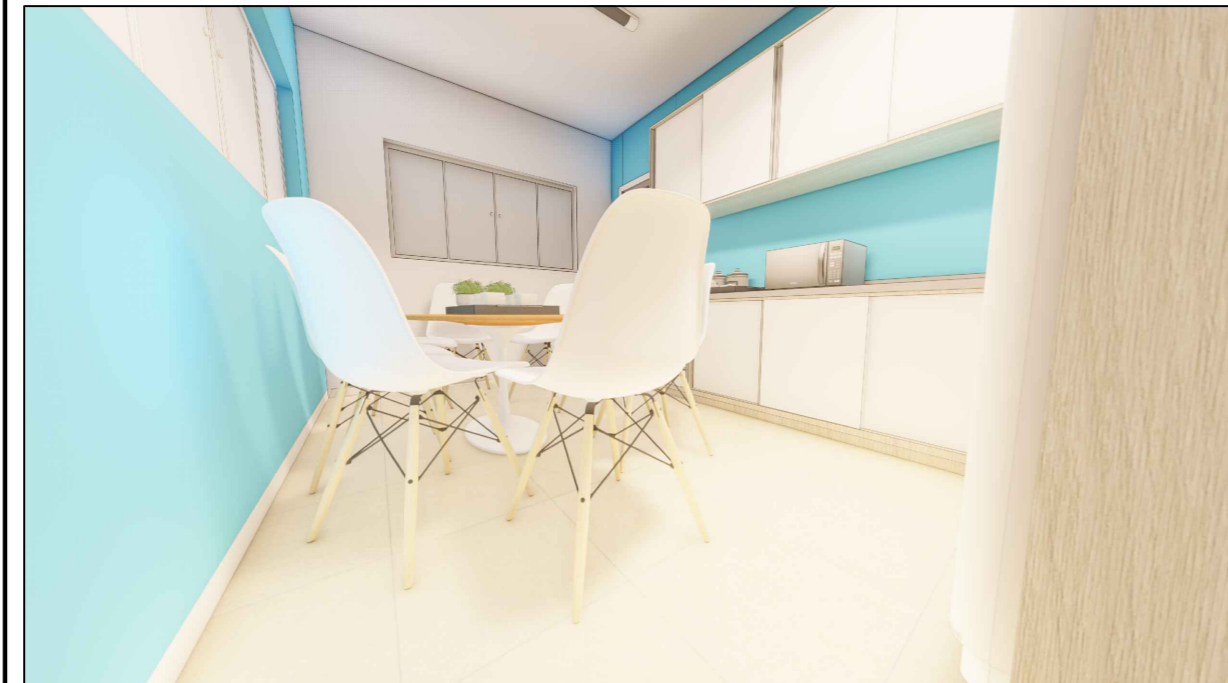

PROJETO MÓVEIS
CRECHE DE IBICARÉ
RUA EUCLIDES PIVETTA / IBICARÉ / SC

CONTEUDO

DIREÇÃO / SALA DOS PROFESSORES
ALMOXARIFADO

RESPONSÁVEL TÉCNICO

PROPRIETÁRIO

Arq. Marina Gabriela Melere
 CAU: A49143-8

Prefeitura Municipal de Ibicaré
 CNPJ: 825394480001-30



DATA

22/04/2022

PROJETO:

6

ESCALA

indicada

/ 33

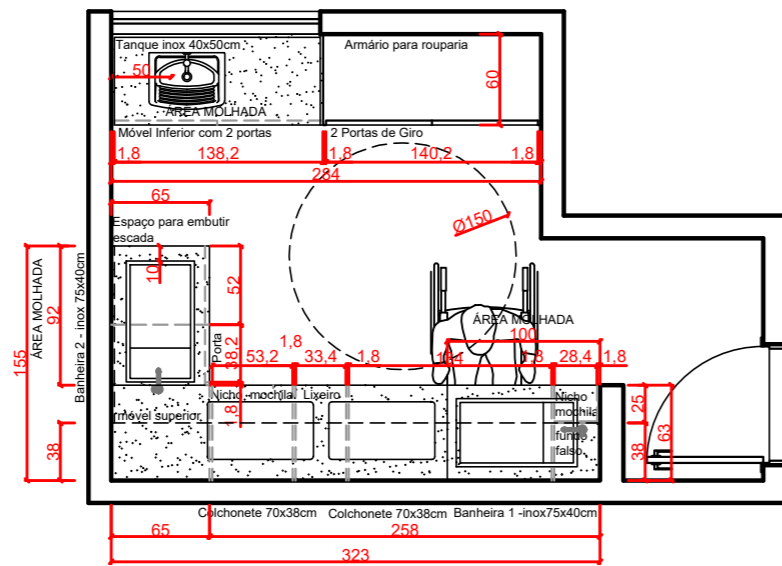

Planta Baixa Fraldário
Escala: _____ 1 : 50

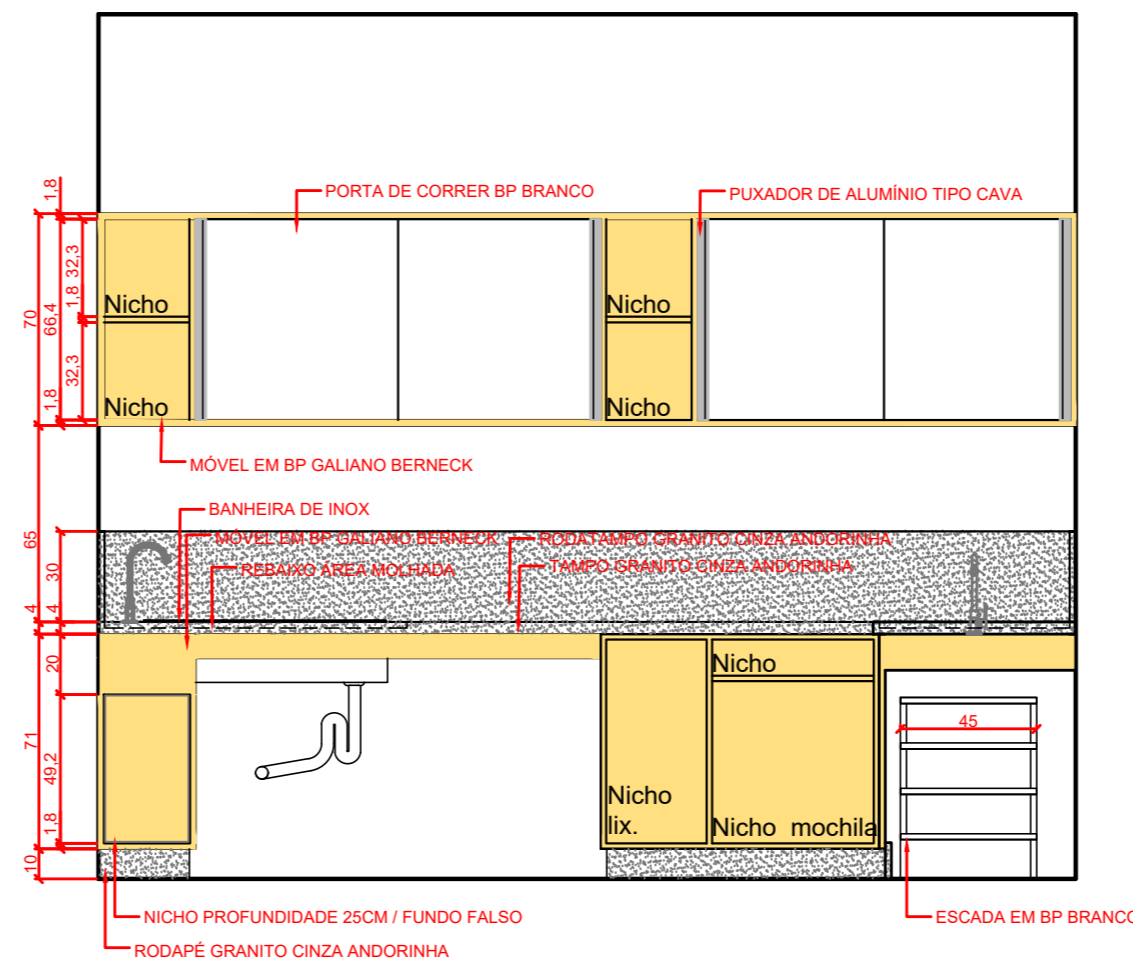

Elevação Parede Banheira 1
Escala: _____ 1 : 25

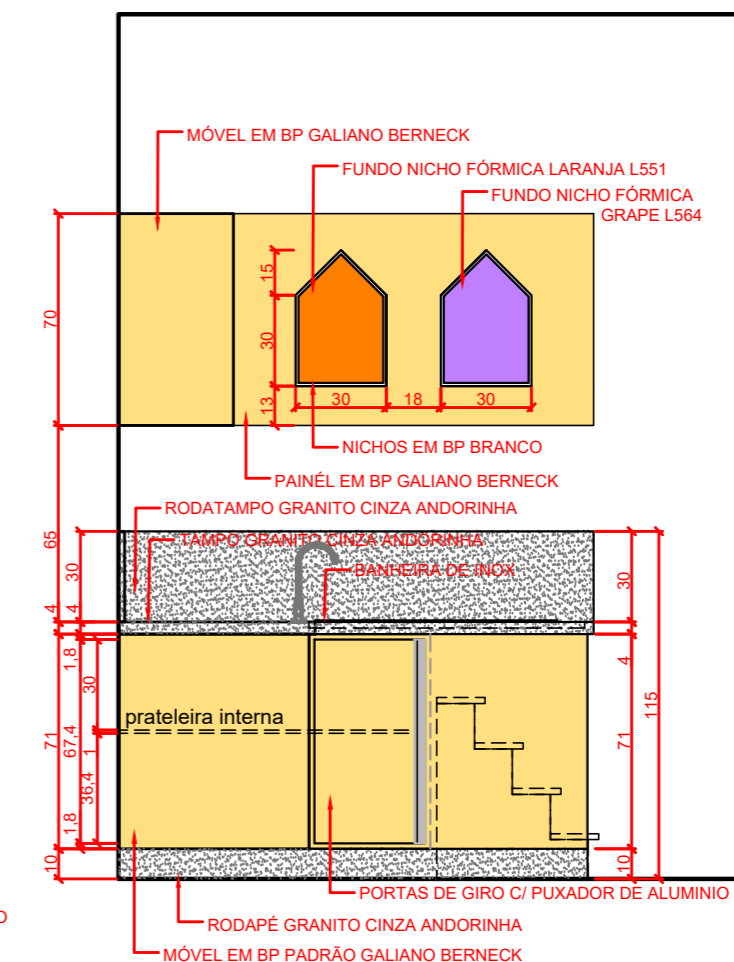

Elevação Banheira 2
Escala: _____ 1 : 25

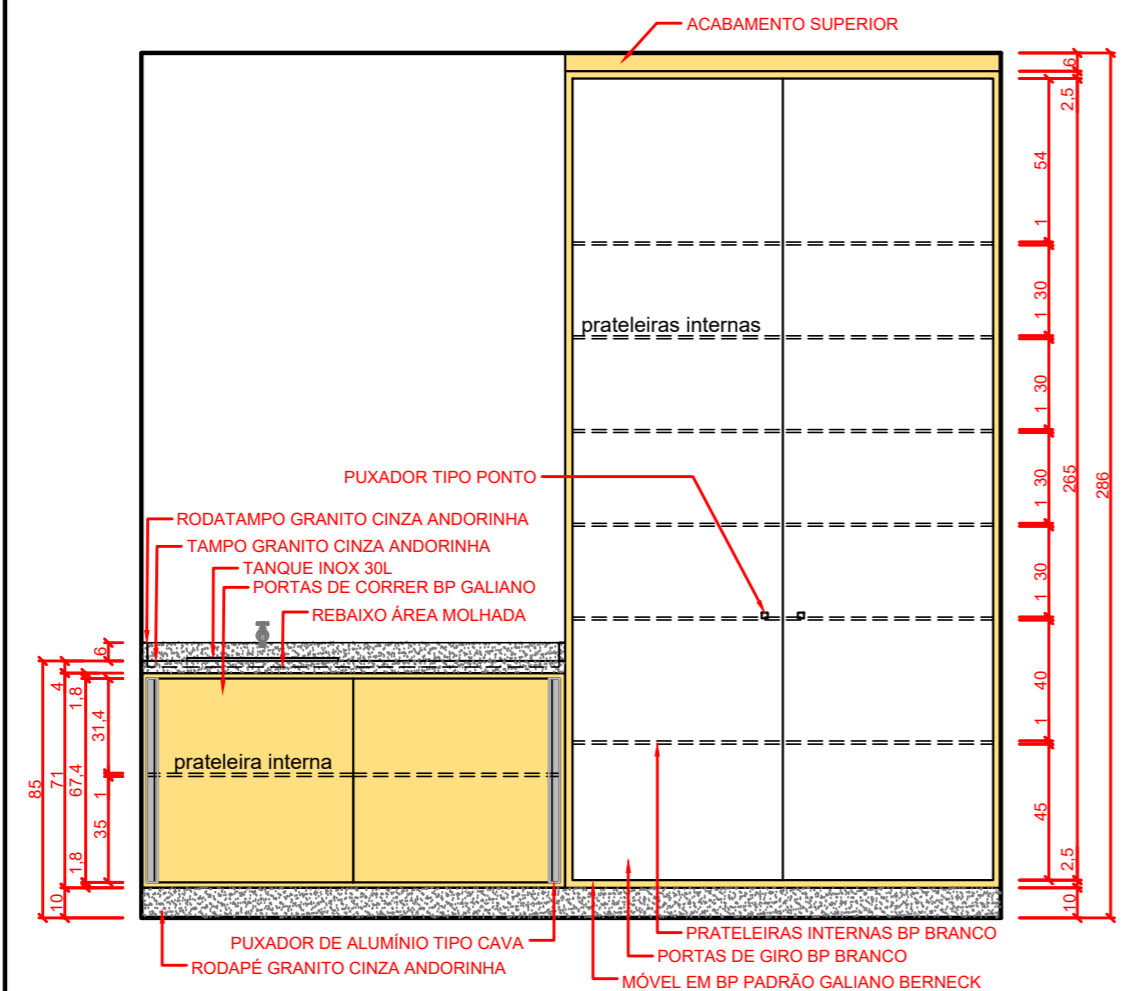

Elevação Parede Tanque e Armário
Escala: _____ 1 : 25

OBS: ADAPTAR PONTO ELÉTRICA;
CONFERIR TODAS AS MEDIDAS NO LOCAL

PROJETO MÓVEIS CRECHE DE IBICARÉ RUA EUCLIDES PIVETTA / IBICARÉ / SC		 MARINA MELERE Arquitetura e Interiores
CONTEUDO	DATA	
FRALDÁRIO	22/04/2022	7 / 33
RESPONSÁVEL TÉCNICO	ESCALA	
Arq. Marina Gabriela Melere CAU: A49143-8	PROPRIETÁRIO Prefeitura Municipal de Ibicaré CNPJ: 82.939.448/001-30	indicada

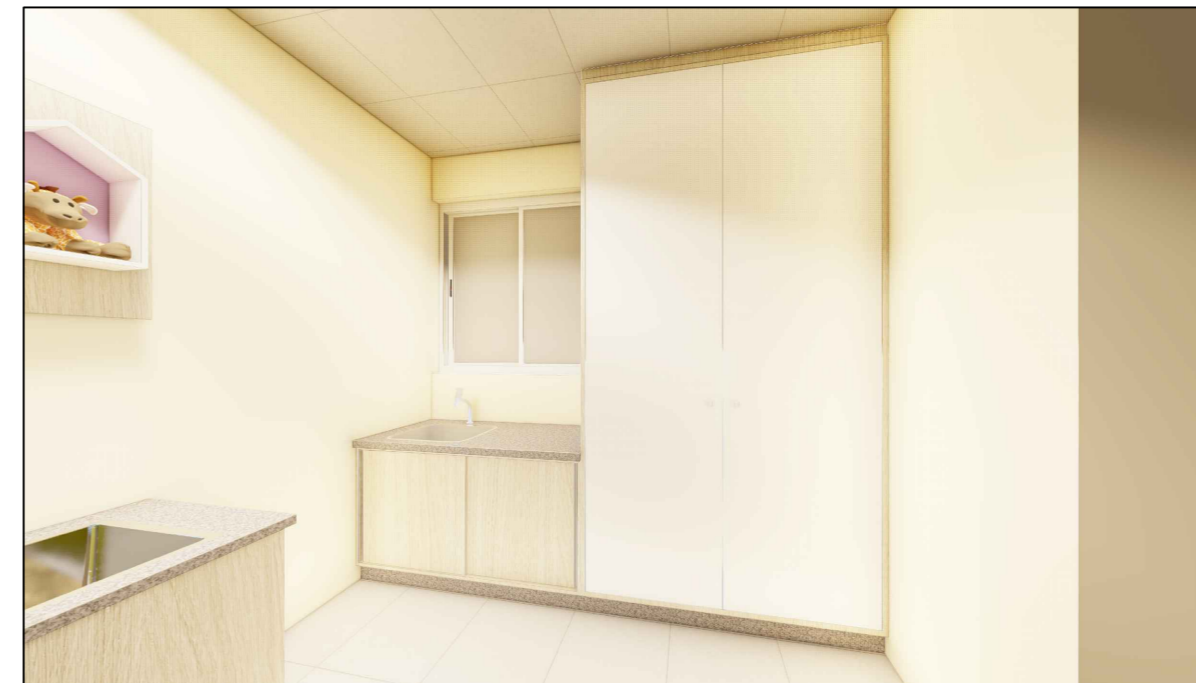
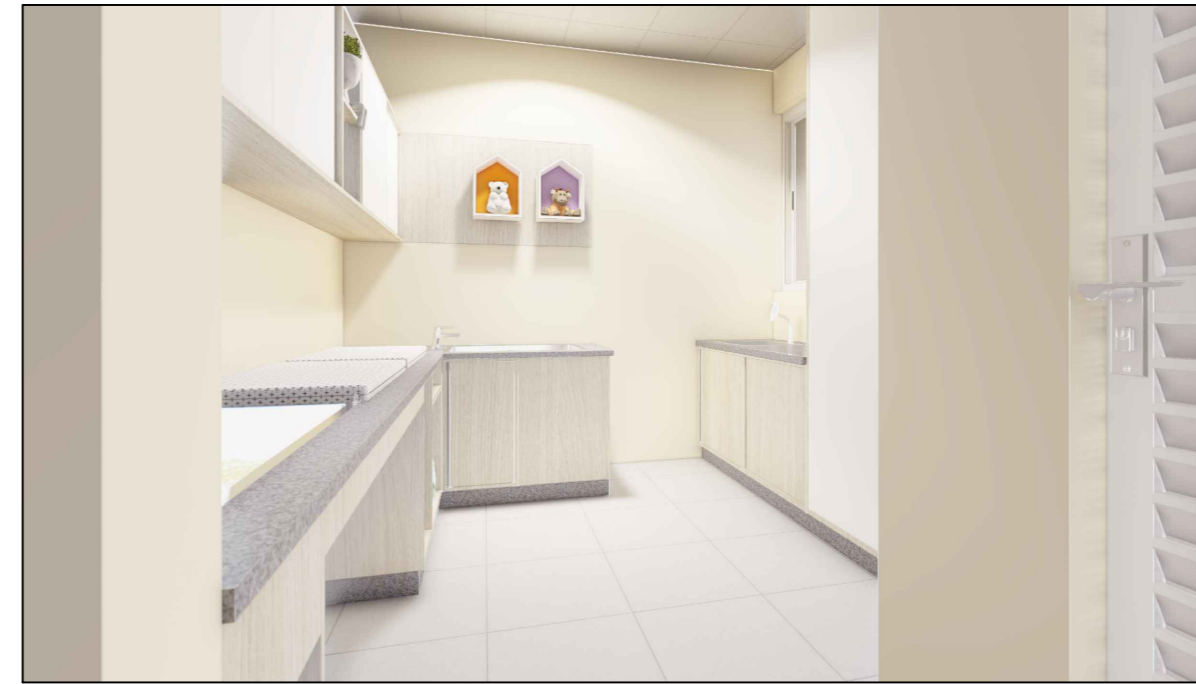
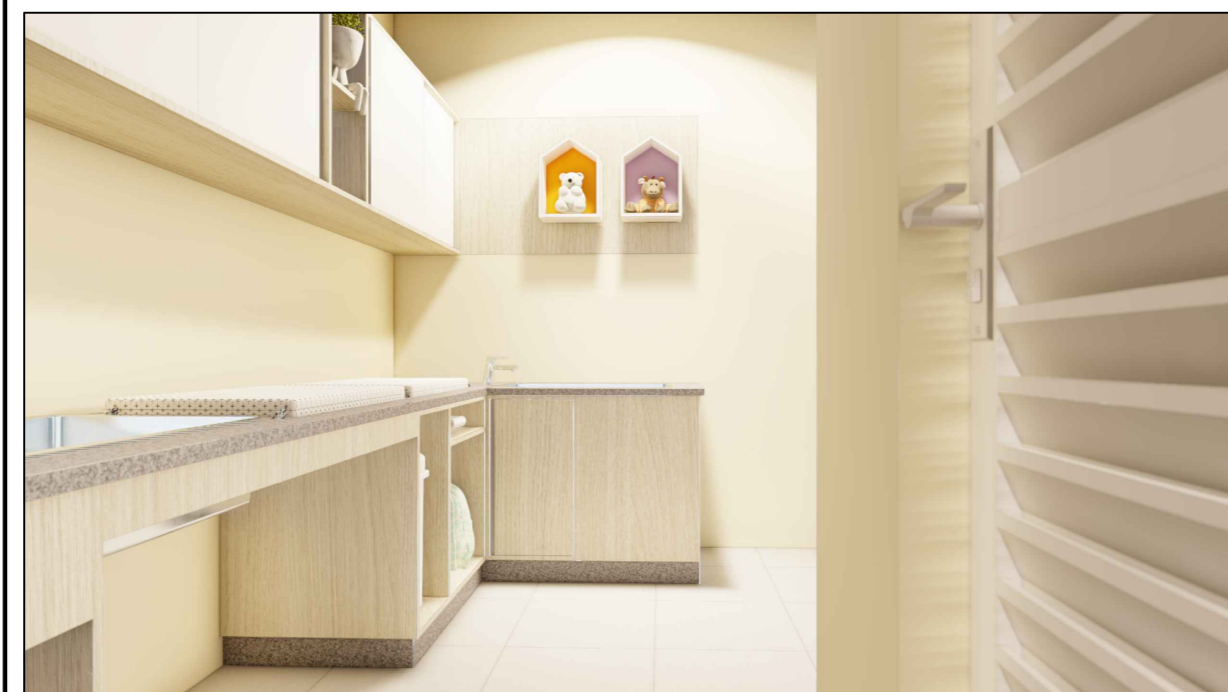

PROJETO MÓVEIS
CRECHE DE IBICARÉ
RUA EUCLIDES PIVETTA / IBICARÉ / SC

CONTEUDO

FRALDÁRIO

RESPONSÁVEL TÉCNICO

PROPRIETÁRIO

Arq. Marina Gabriela Melere
 CAU: A49143-8

Prefeitura Municipal de Ibicaré
 CNPJ: 825394480001-30



DATA

22/04/2022

PROJETO:

8

ESCALA

indicada

/ 33

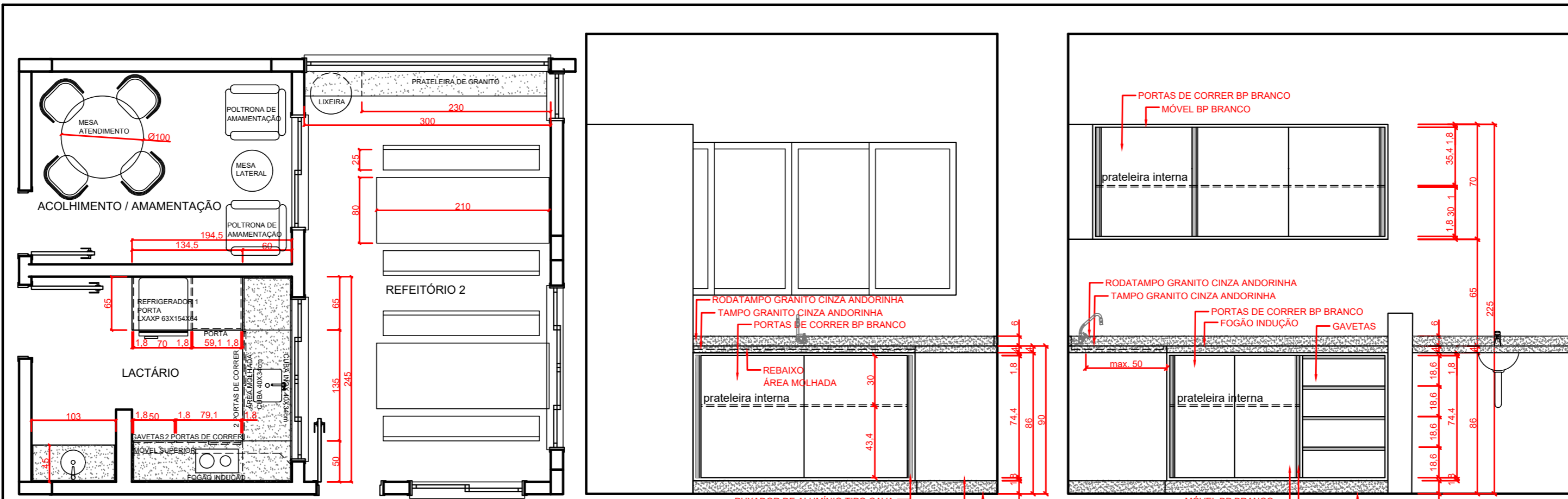

Planta Baixa Lactário

Escala: 1 : 50

Elevação Parede Fogão de Indução

Escala: 1 : 25

Elevação Parede Fogão de Indução

Escala: 1 : 25

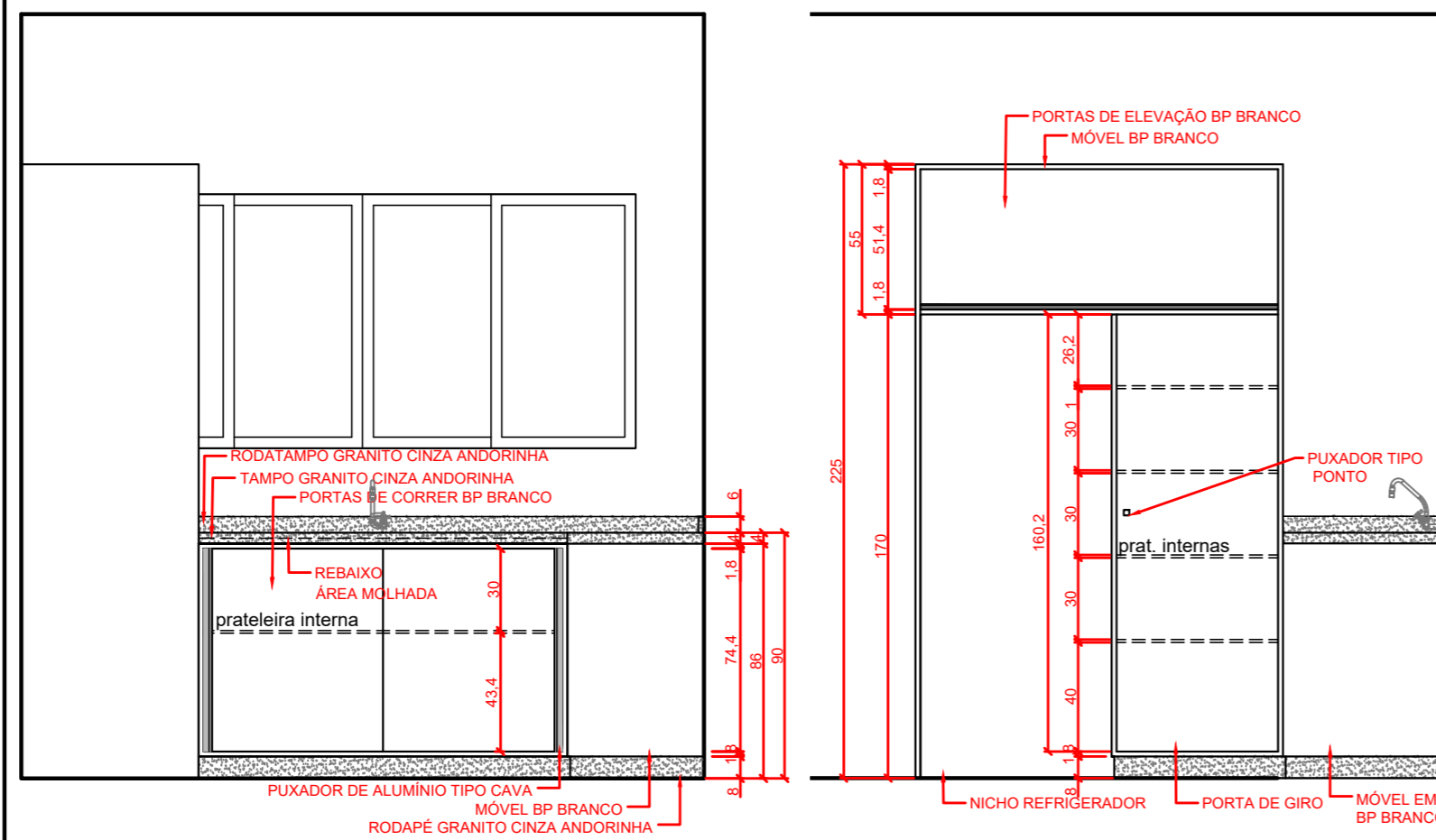

Elevação Parede Janela

Escala: 1 : 25

Elevação Parede Refrigerador

Escala: 1 : 25

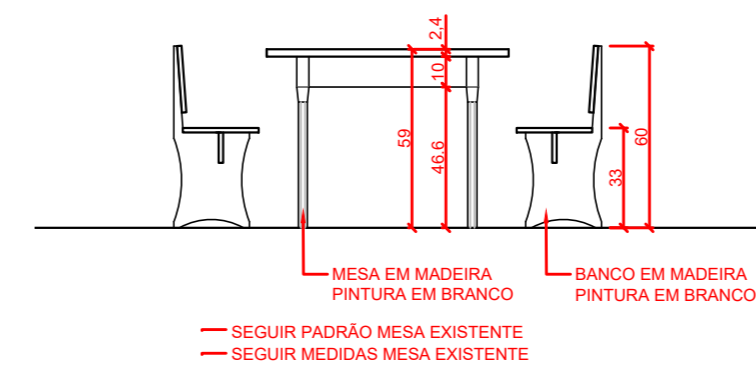

Mesa Refeitório

Escala: 1 : 25

PROJETO MÓVEIS
CRECHE DE IBICARÉ
RUA EUCLIDES PIVETTA / IBICARÉ / SC

CONTEÚDO: **LACTÁRIO**

RESPONSÁVEL TÉCNICO: Arq. Marina Gabriela Melere CAU: A49143-8

PROPRIETÁRIO: Prefeitura Municipal de Ibicaré CNPJ: 82.939.448/001-30

DATA: 22/04/2022

PROJETO: 9 / 33

ESCALA: indicada

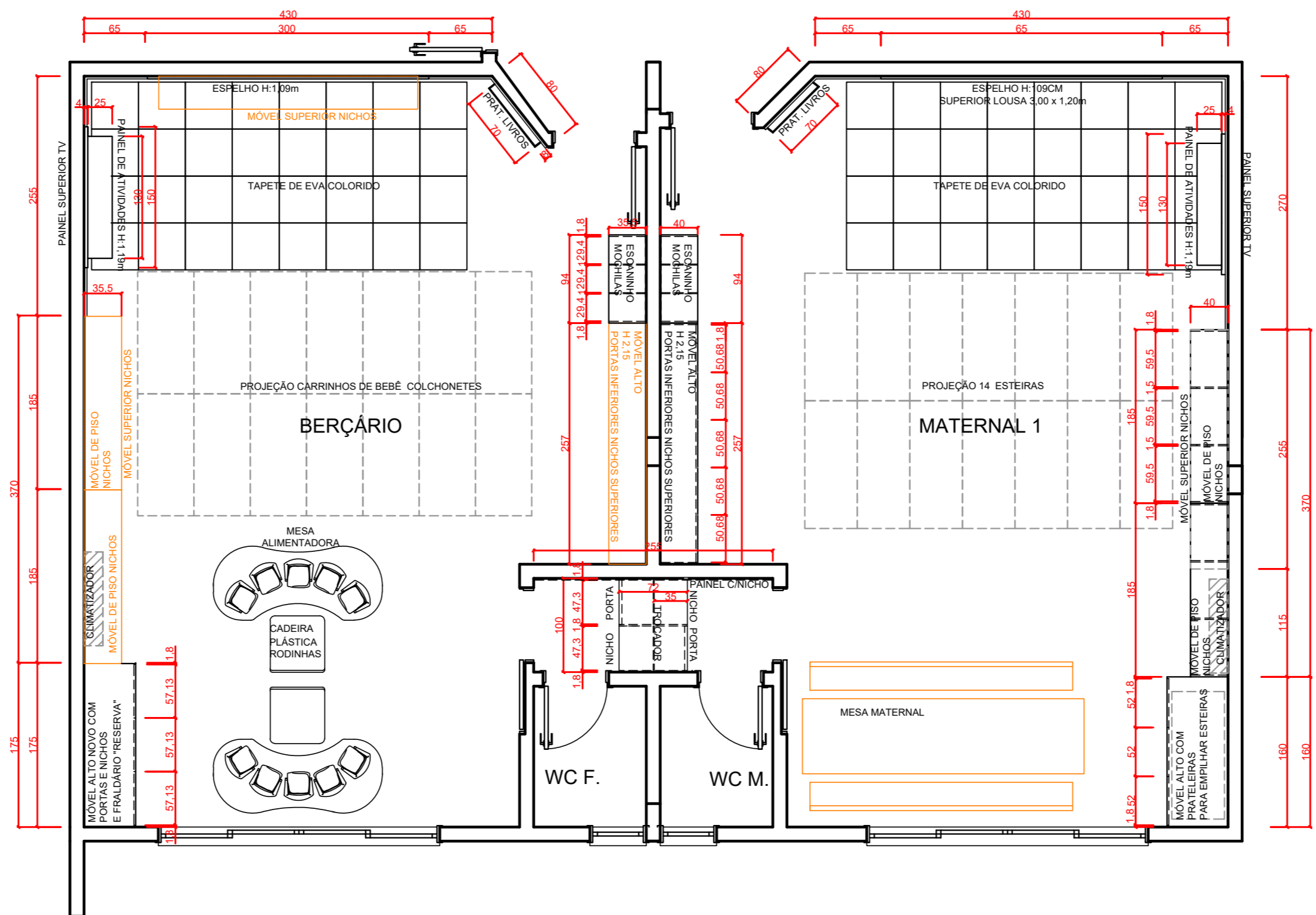

Planta Baixa Berçário e Maternal 1

Escala: 1 : 50

— Móveis existentes

OBS: ADAPTAR PONTO ELÉTRICA E DE ANTENA;
CONFERIR TODAS AS MEDIDAS NO LOCAL

PROJETO MÓVEIS
CRECHE DE IBICARÉ
RUA EUCLIDES PIVETTA / IBICARÉ / SC

CONTEUDO
LAY OUT BERÇÁRIO E MATERNAL 1

RESPONSÁVEL TÉCNICO PROPRIETÁRIO
 Arq. Marina Gabriela Melere Prefeitura Municipal de Ibicaré
 CAU: A49143-8 CNPJ: 82.939.448/0001-30

DATA: 22/04/2022
 PROJETO: **10/33**
 ESCALA: indicada

MARINA MELERE
 Arquiteta - Interiors

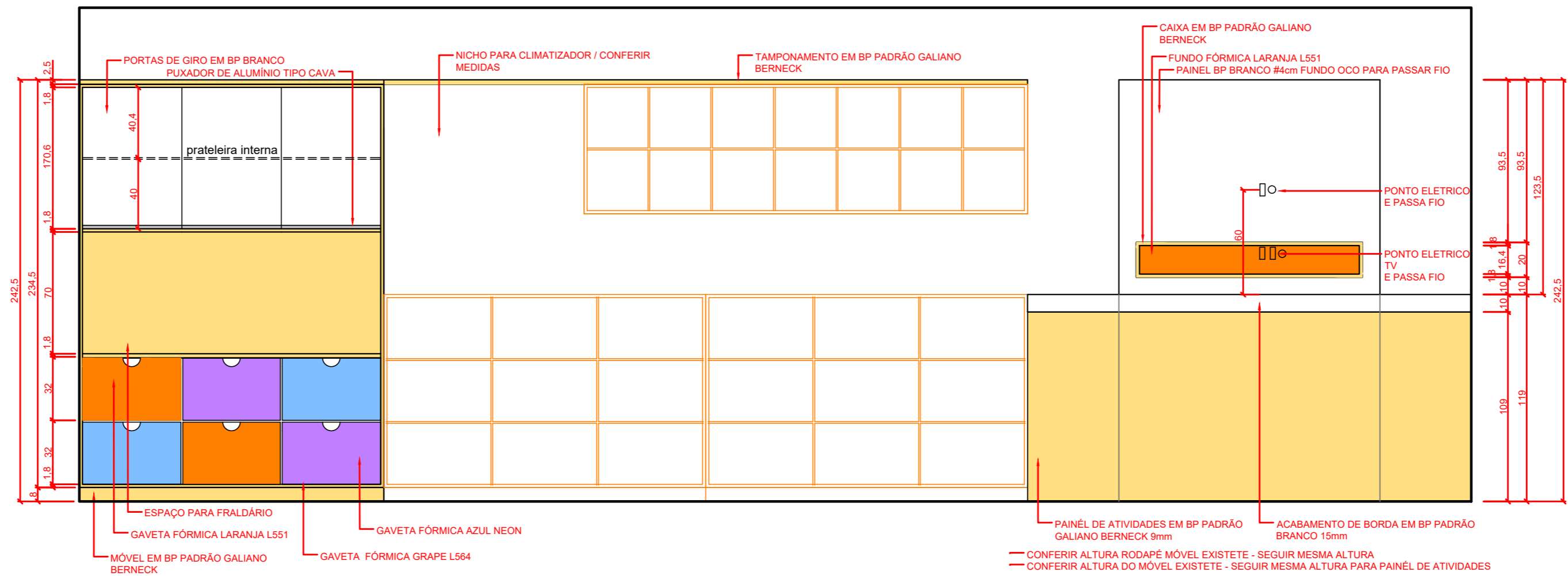

Parede Painel TV e Fraldário

Escala: _____ 1 : 25

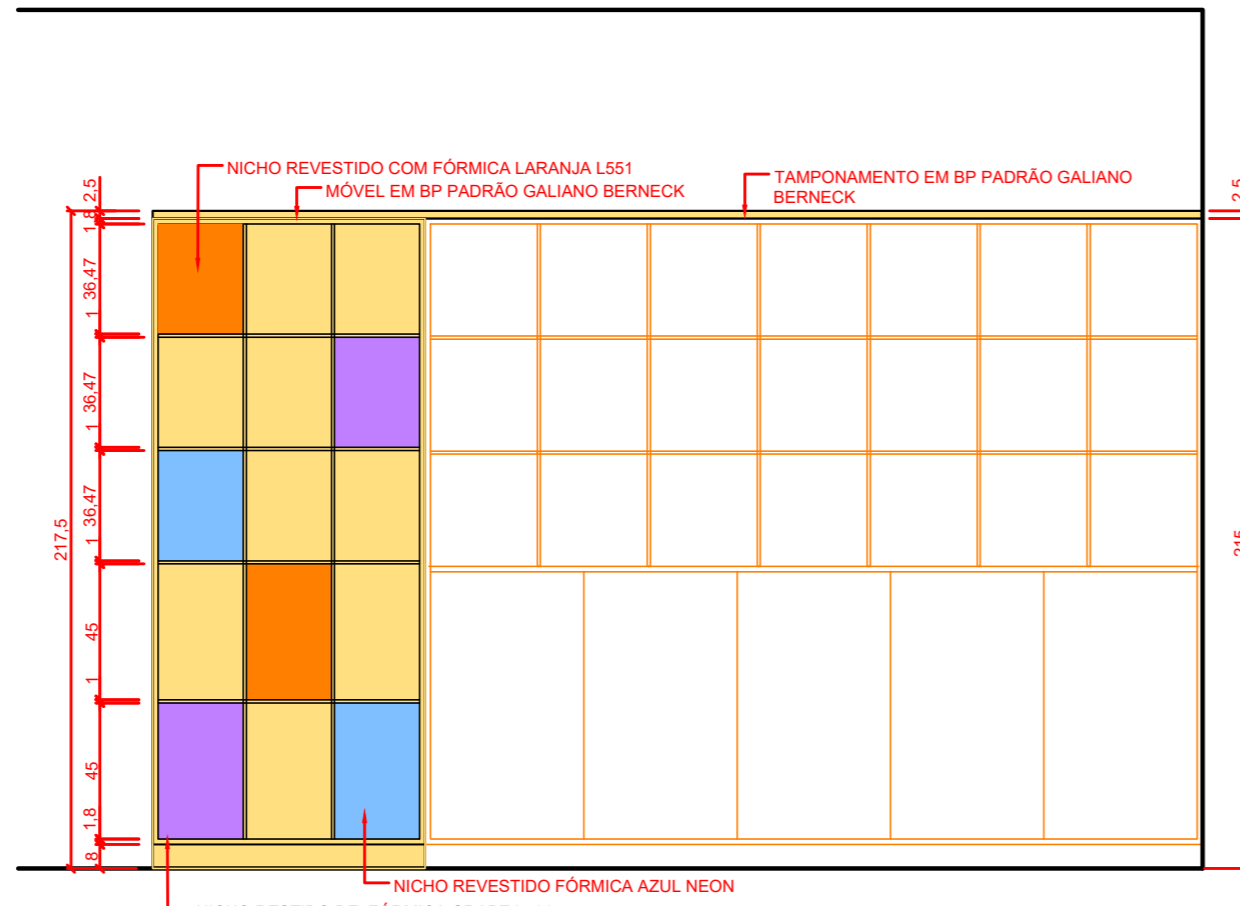

Parede Escaninhos

Escala: _____ 1 : 25

PROJETO MÓVEIS		
CRECHE DE IBICARÉ		
RUA EUCLIDES PIVETTA / IBICARÉ / SC		
CONTEUDO	BERÇÁRIO	DATA
		22/04/2022
RESPONSÁVEL TÉCNICO	PROPRIETÁRIO	PROJETO:
Arq. Marina Gabriela Melere CAU: A49143-8	Prefeitura Municipal de Ibicaré CNPJ: 829394480001-30	11 / 33
		ESCALA
		indicada

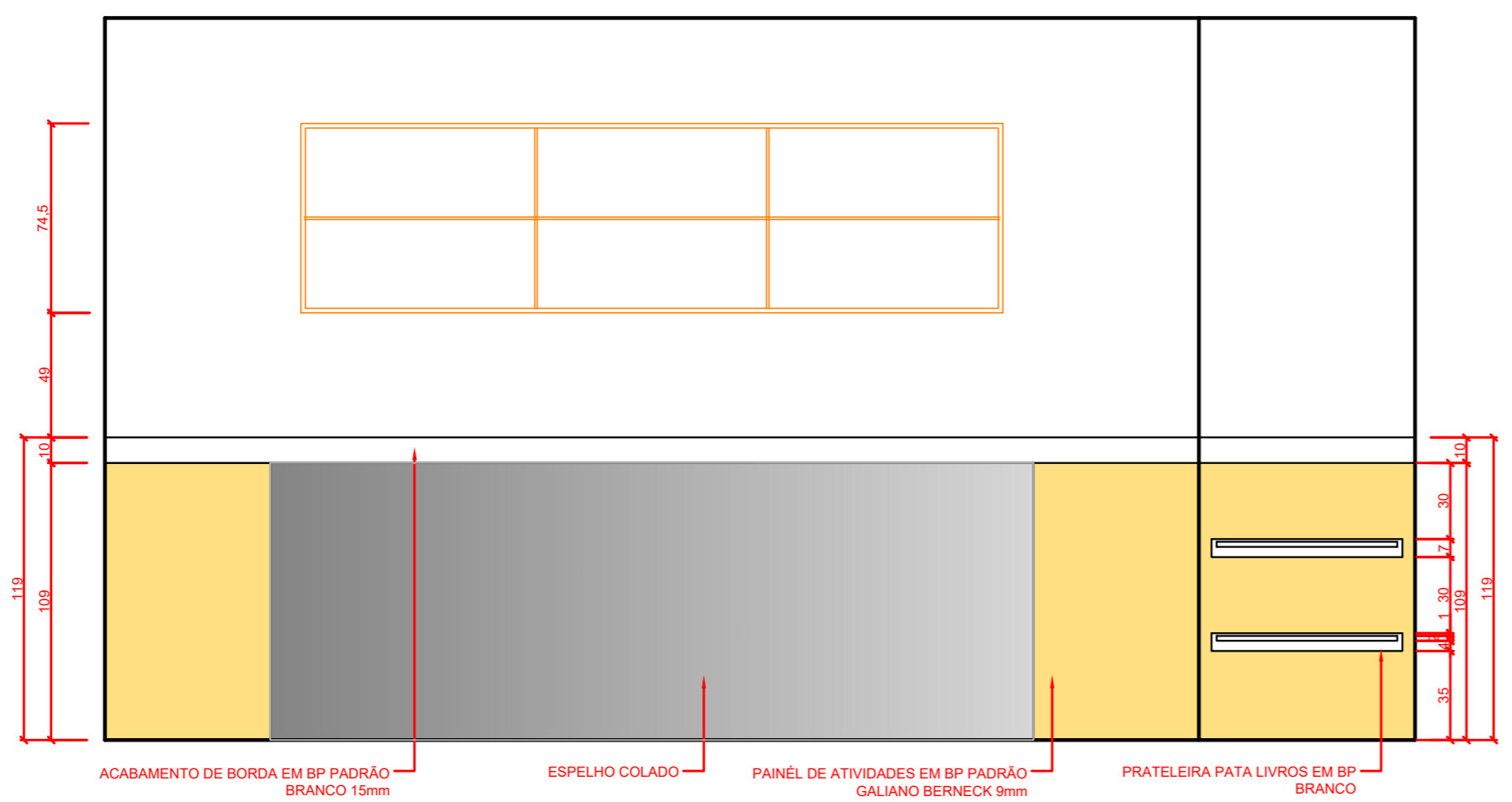

Parede Espelho

Escala: 1 : 25

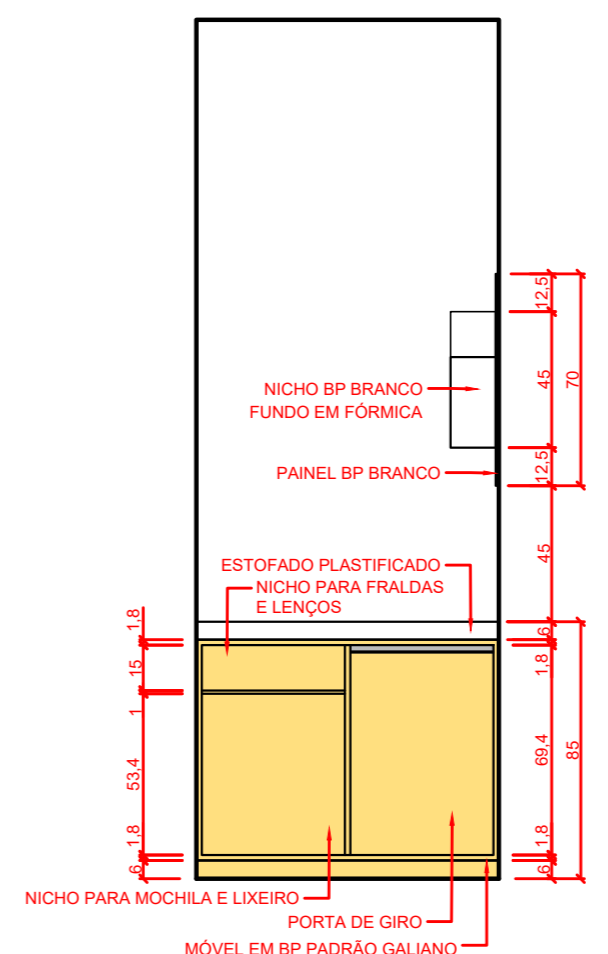

Fraldário Circulação

Escala: 1 : 25

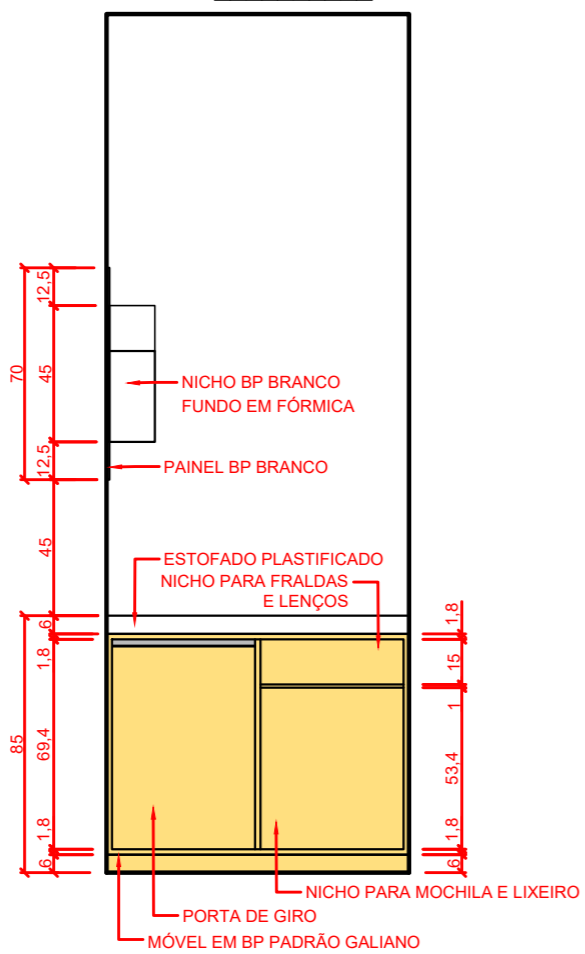

Fraldário Circulação

Escala: 1 : 25

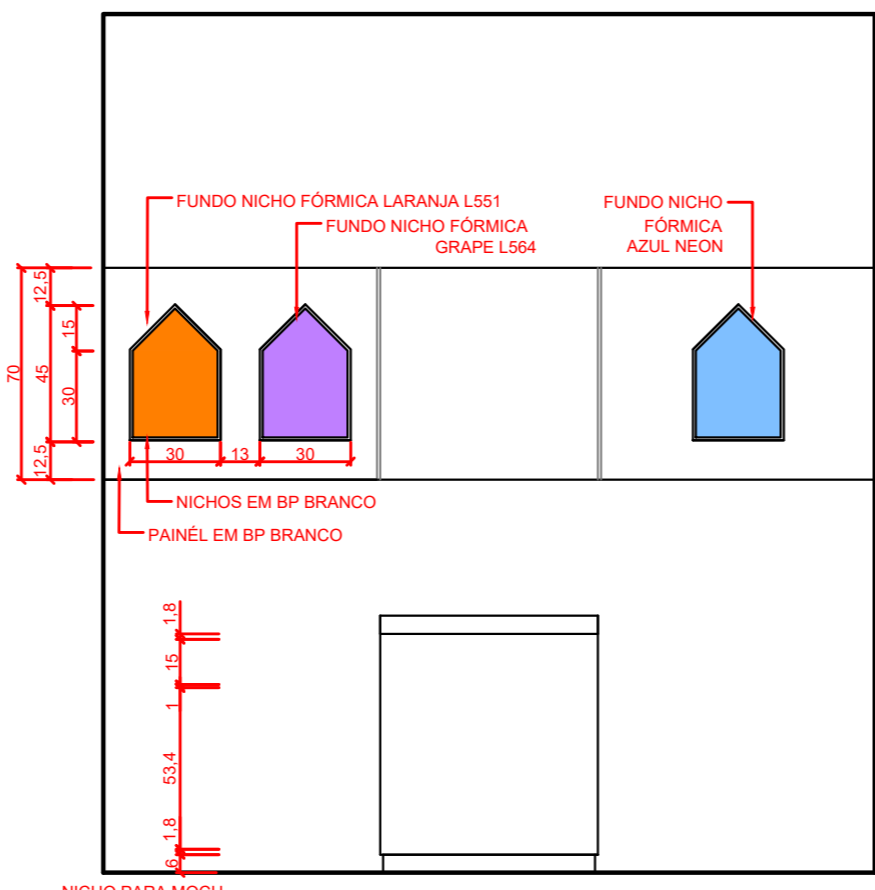

Painel Fraldário Circulação

Escala: 1 : 25

PROJETO MÓVEIS
CRECHE DE IBICARÉ
RUA EUCLIDES PIVETTA / IBICARÉ / SC

CONTEUDO: **BERÇÁRIO**

RESPONSÁVEL TÉCNICO: Arq. Marina Gabriela Melere CAU: A49143-8
 PROPRIETÁRIO: Prefeitura Municipal de Ibicaré CNPJ: 82.939.448/001-30

DATA: 22/04/2022
 PROJETO: **12 / 33**
 ESCALA: indicada

MARINA MELERE
 Arquiteta - Interiors

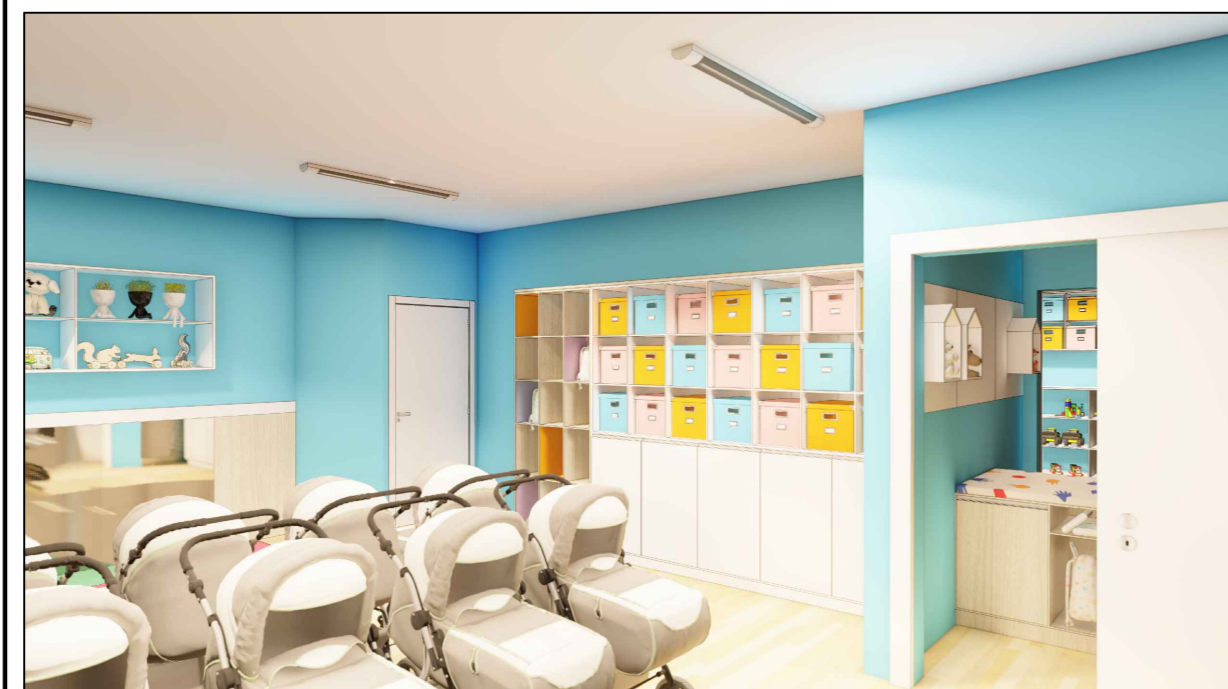
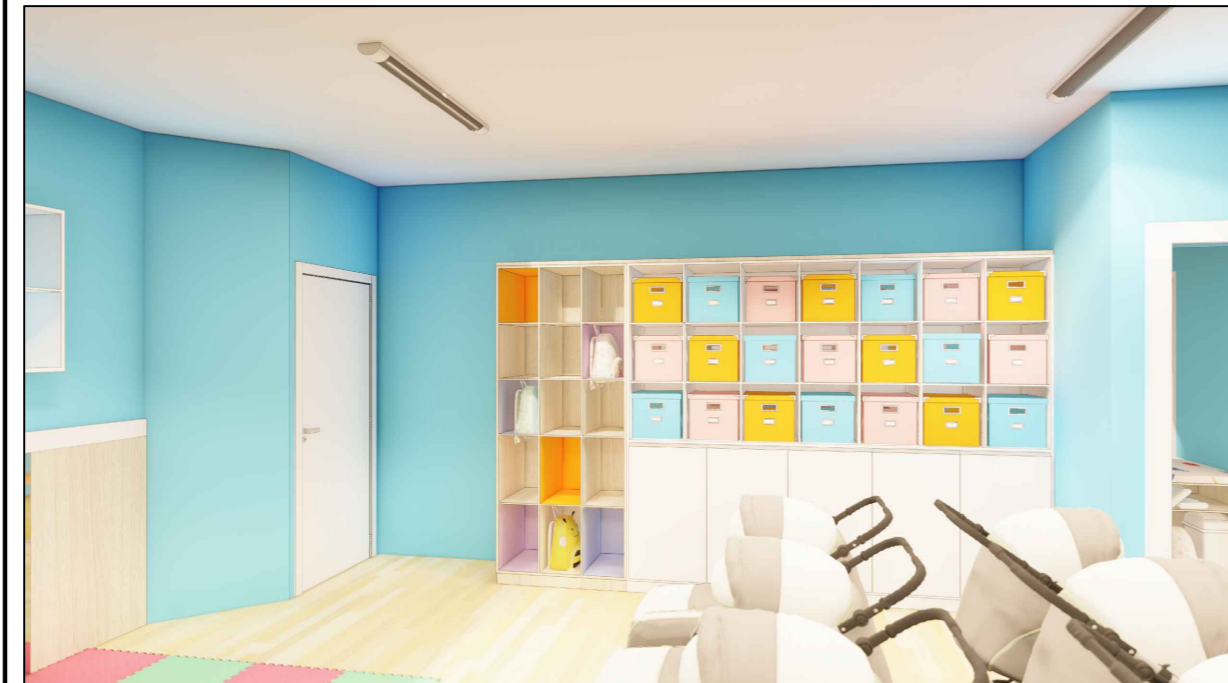

<p>PROJETO MÓVEIS CRECHE DE IBICARÉ RUA EUCLIDES PIVETTA / IBICARÉ / SC</p>		 <p>MARINA MELERE Arquitetura Interiores</p>
<p>CONTEUDO</p> <p style="text-align: center;">BERÇÁRIO</p>	<p>DATA</p> <p style="text-align: center;">22/04/2022</p>	
<p>RESPONSÁVEL TÉCNICO</p> <p style="text-align: center;">Arq. Marina Gabriela Melere CAU: A49143-8</p>	<p>PROPRIETÁRIO</p> <p style="text-align: center;">Prefeitura Municipal de Ibicaré CNPJ: 825394480001-30</p>	<p>PROJETO:</p> <p style="text-align: center;">13 / 33</p>
		<p>ESCALA</p> <p style="text-align: center;">indicada</p>

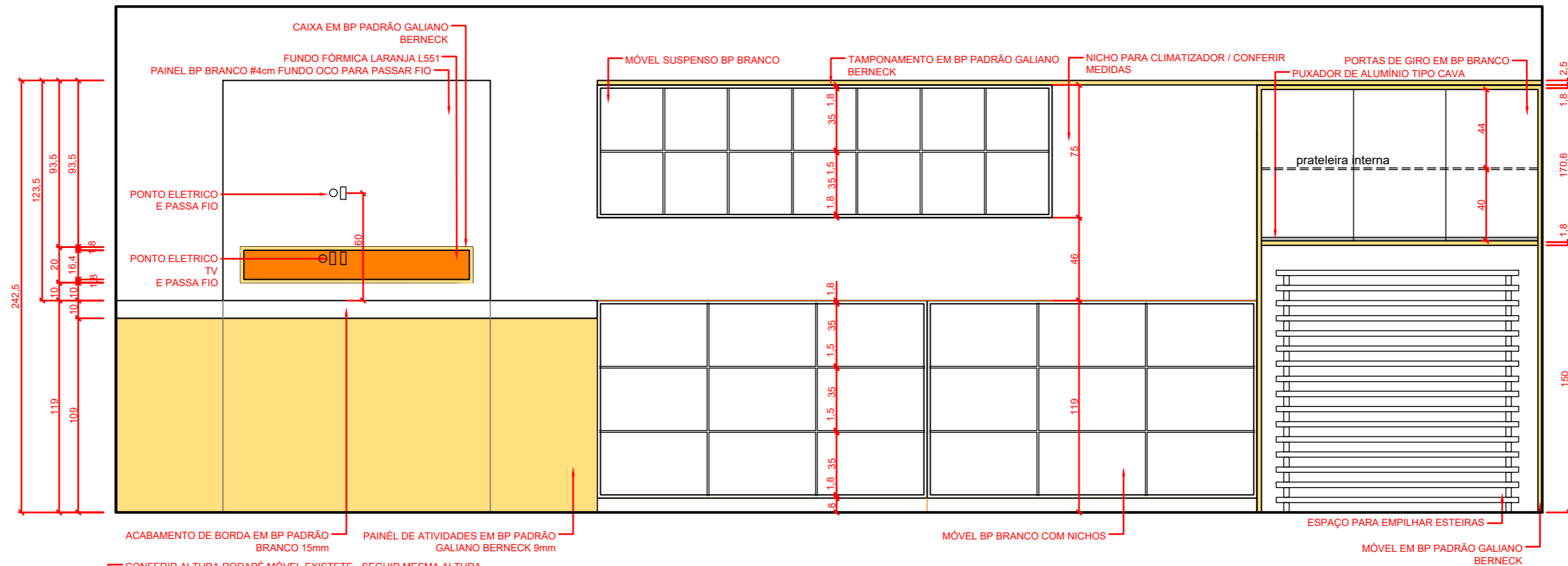

— CONFERIR ALTURA RODAPÉ MÓVEL EXISTETE - SEGUIR MESMA ALTURA
 — CONFERIR ALTURA DO MÓVEL EXISTETE - SEGUIR MESMA ALTURA PARA PAINEL DE ATIVIDADES

Parede Painel TV e Móvel para Esteiras

Escala: _____ 1 : 25

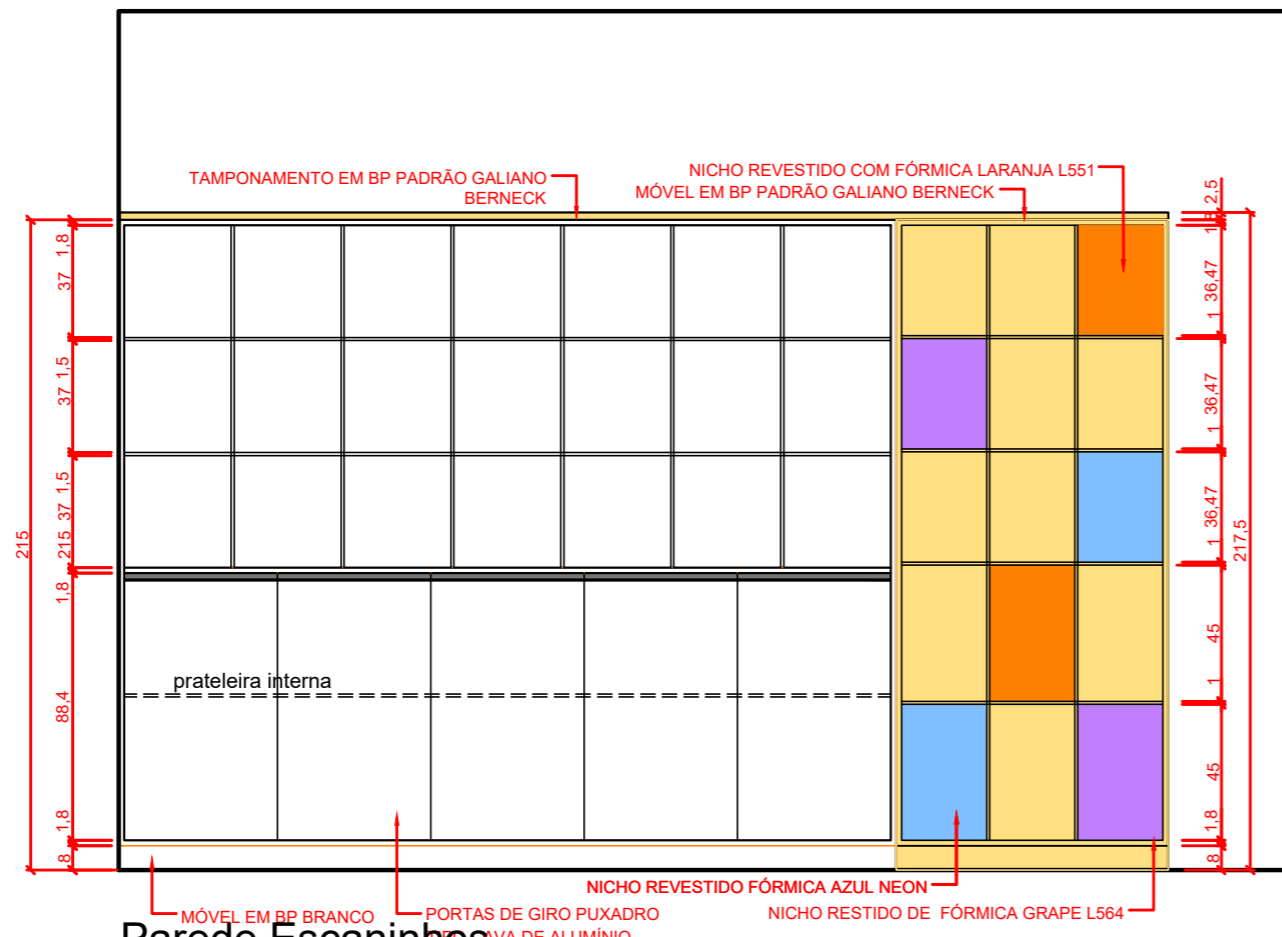

Parede Escaninhos

Escala: _____ 1 : 25

PROJETO MÓVEIS
CRECHE DE IBICARÉ
RUA EUCLIDES PIVETTA / IBICARÉ / SC

CONTEUDO: **MATERNAL 1**

RESPONSÁVEL TÉCNICO: _____ PROPRIETÁRIO: _____

Arq. Marina Gabriela Melere CAU: A49143-8 Prefeitura Municipal de Ibicaré CNPJ: 825394480001-30



DATA: 22/04/2022
 PROJETO: **14 / 33**
 ESCALA: indicada

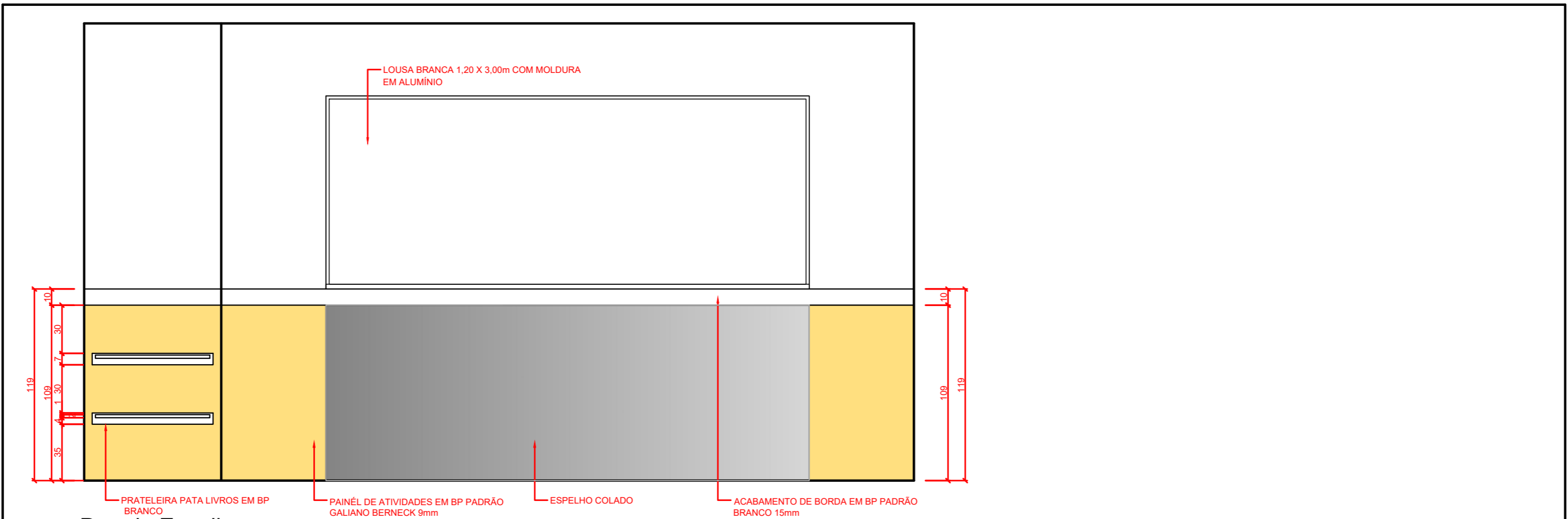

Parede Espelho

Escala: _____ 1 : 25

PROJETO MÓVEIS		
CRECHE DE IBICARÉ		
RUA EUCLIDES PIVETTA / IBICARÉ / SC		
CONTEUDO		DATA
MATERNAL 1		22/04/2022
RESPONSÁVEL TÉCNICO	PROPRIETÁRIO	ESCALA
Arq. Marina Gabriela Melere CAU: A49143-8	Prefeitura Municipal de Ibicaré CNPJ: 825394480001-30	indicada

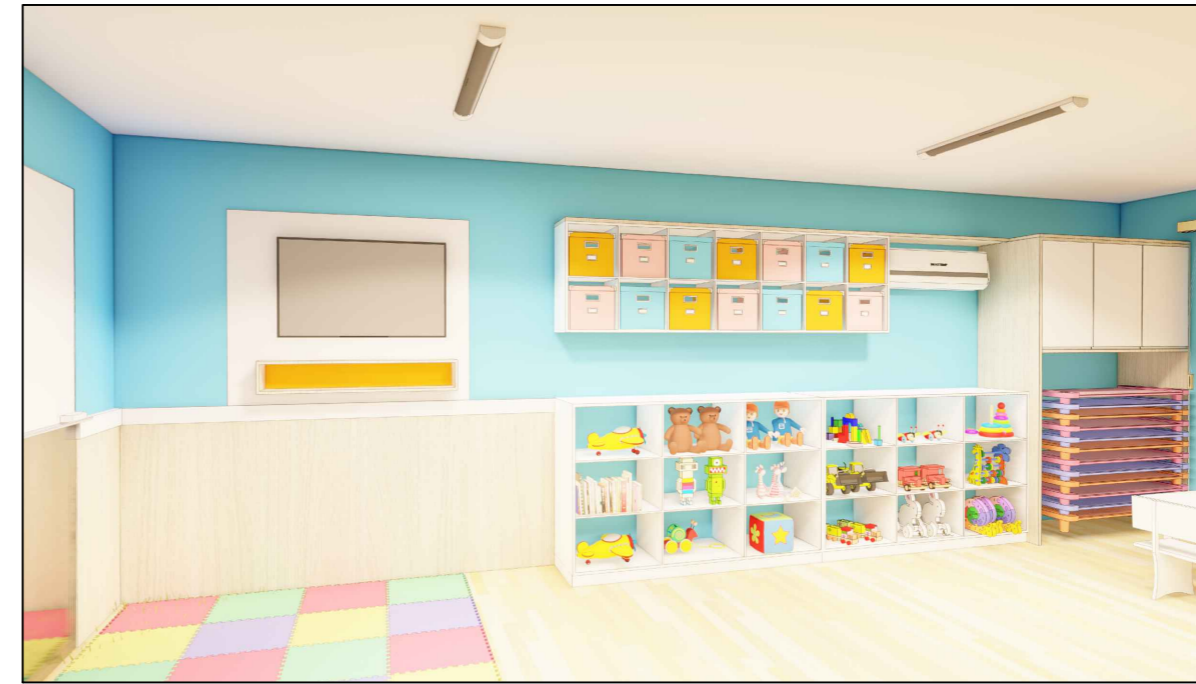
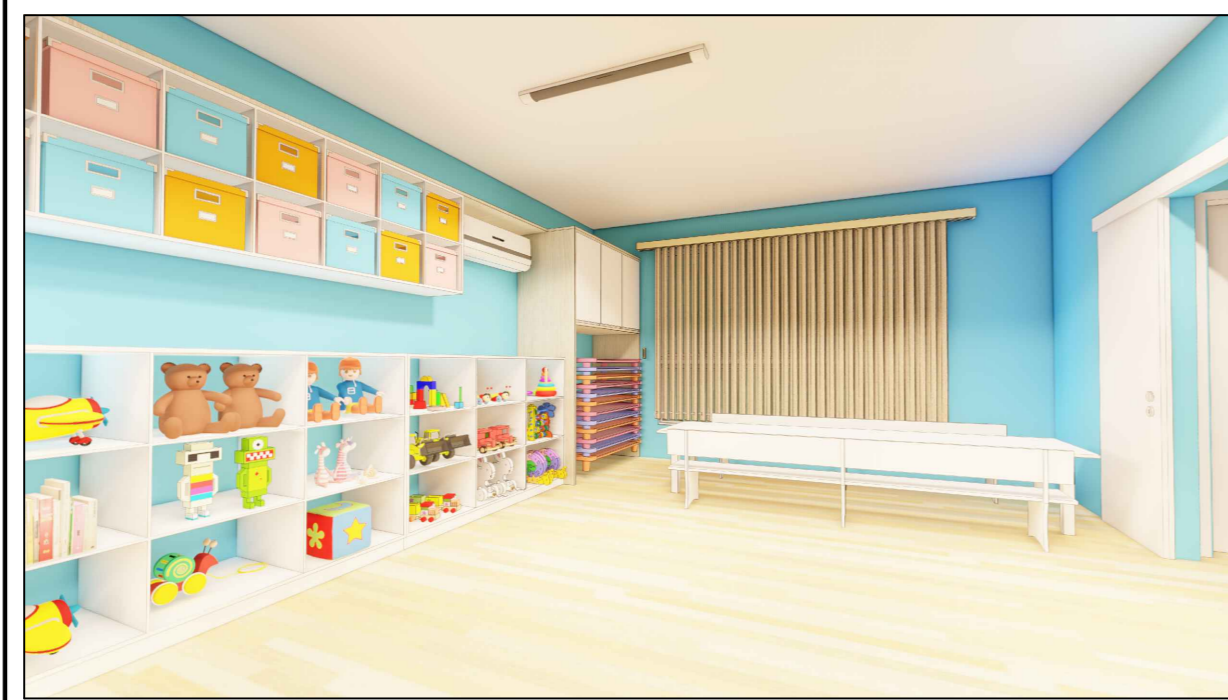

PROJETO MÓVEIS
CRECHE DE IBICARÉ
RUA EUCLIDES PIVETTA / IBICARÉ / SC

CONTEUDO PROJETO:
MATERNAL 1

RESPONSÁVEL TÉCNICO PROPRIETÁRIO
 Arq. Marina Gabriela Melere Prefeitura Municipal de Ibicaré
 CAU: A49143-8 CNPJ: 825394480001-30

DATA ESCALA
 22/04/2022 indicada

16 / 33



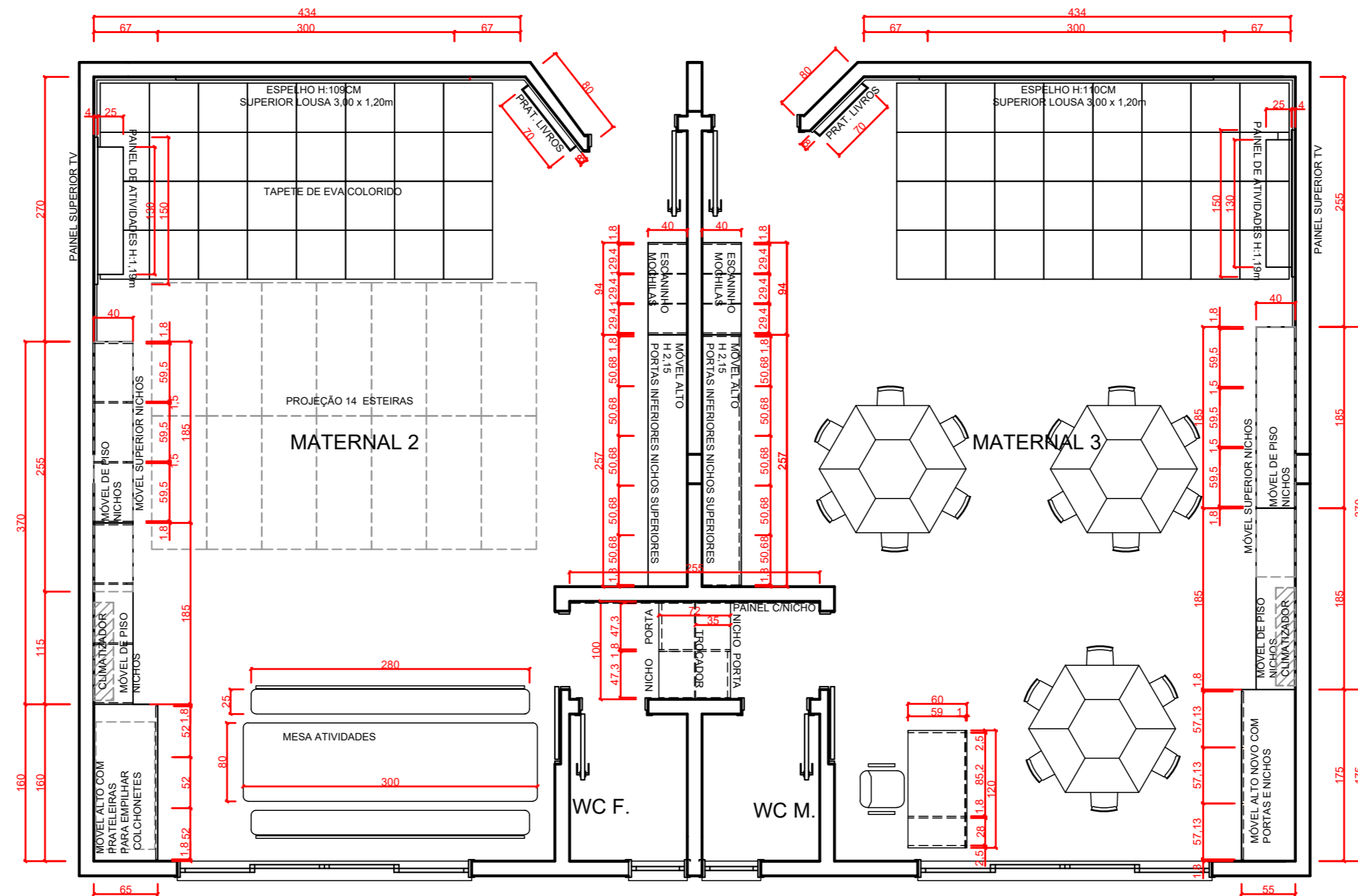

Planta Baixa Maternal 2 e Maternal 3

Escala: _____ 1 : 50

OBS: ADAPTAR PONTO ELÉTRICA E DE ANTENA;
CONFERIR TODAS AS MEDIDAS NO LOCAL

PROJETO MÓVEIS
CRECHE DE IBICARÉ
RUA EUCLIDES PIVETTA / IBICARÉ / SC

CONTEUDO

LAY OUT MATERNAL 2 E 3

RESPONSÁVEL TÉCNICO

PROPRIETÁRIO

Arq. Marina Gabriela Melere
CAU: A49143-8

Prefeitura Municipal de Ibicaré
CNPJ: 82339448001-30



DATA

PROJETO:

22/04/2022

ESCALA

indicada

17 / **33**

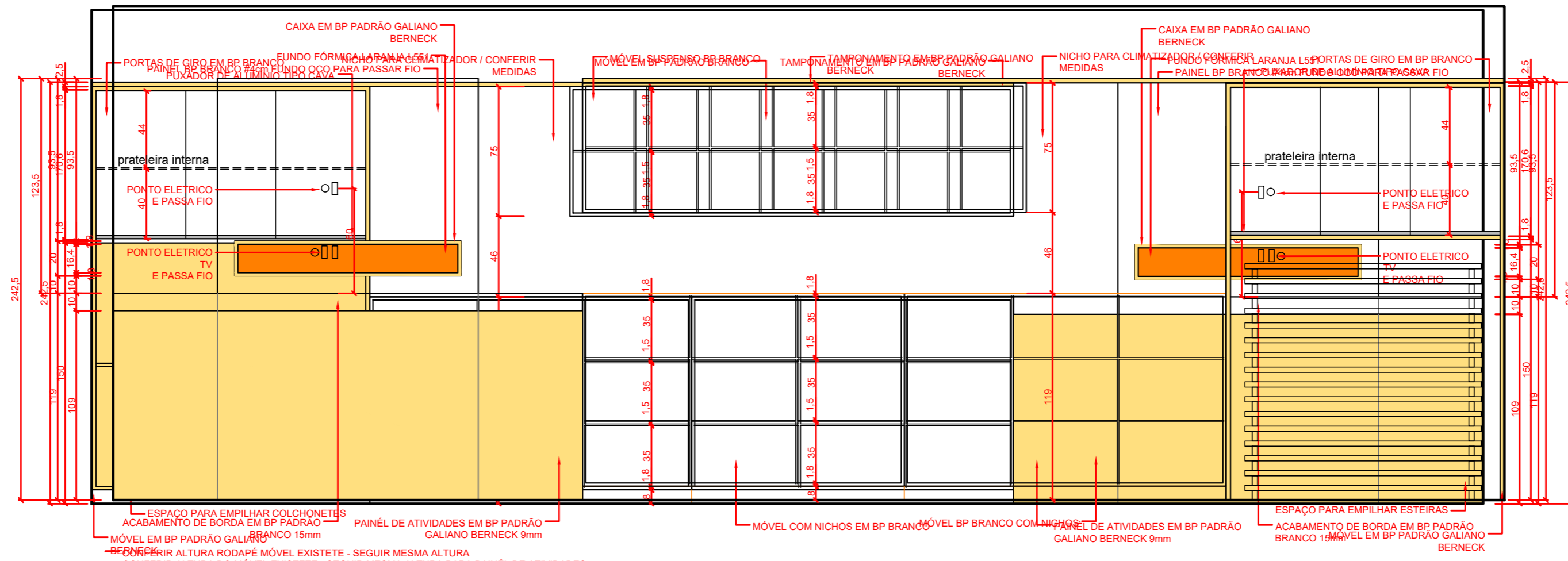

Parede Painel TV e Móvel Colchonetes
 Escala: 1 : 25

CONFERIR ALTURA RODAPÉ MÓVEL EXISTETE - SEGUIR MESMA ALTURA
 CONFERIR ALTURA DO MÓVEL EXISTETE - SEGUIR MESMA ALTURA PARA PAINEL DE ATIVIDADES

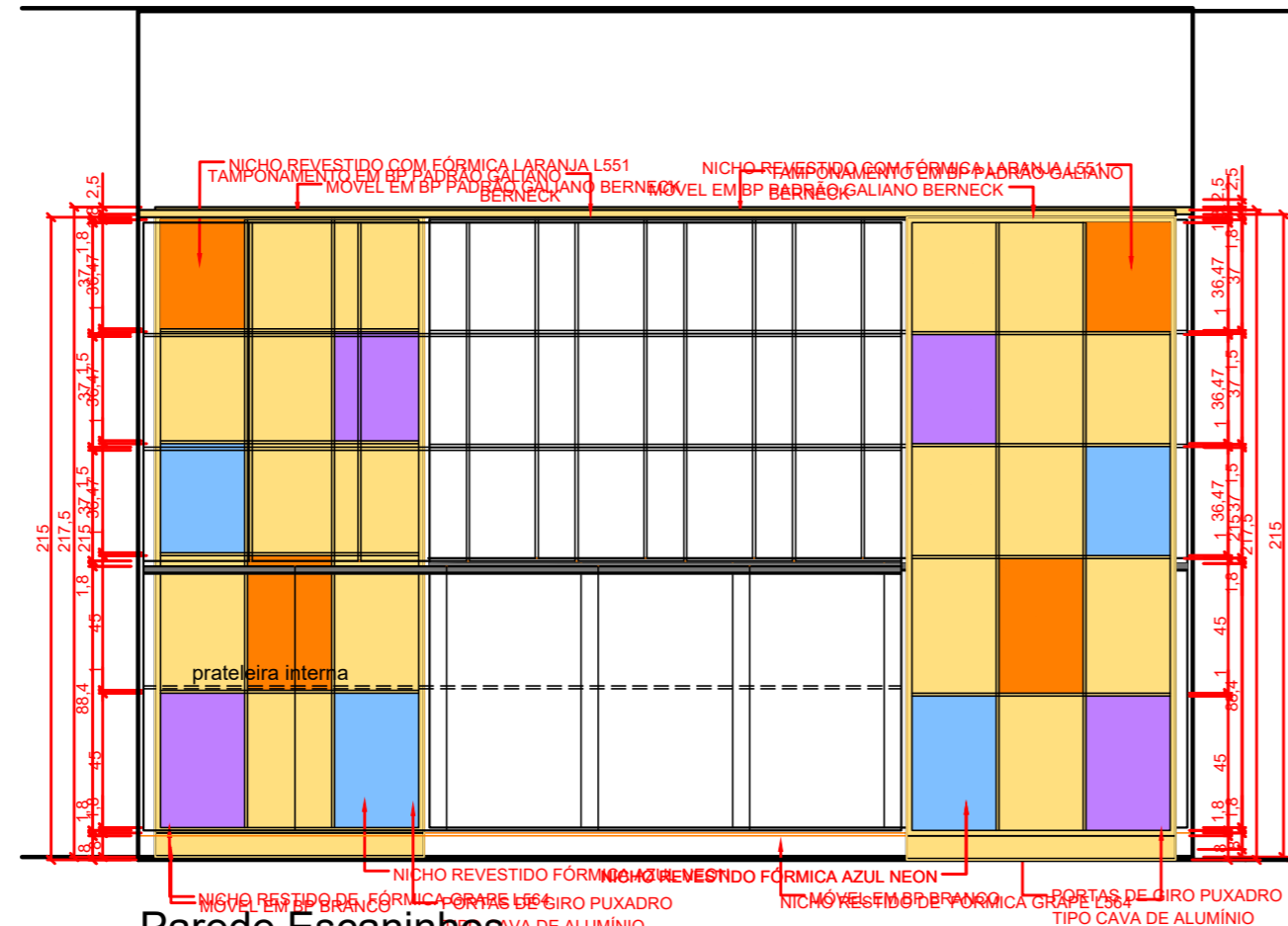

Parede Escaninhos
 Escala: 1 : 25

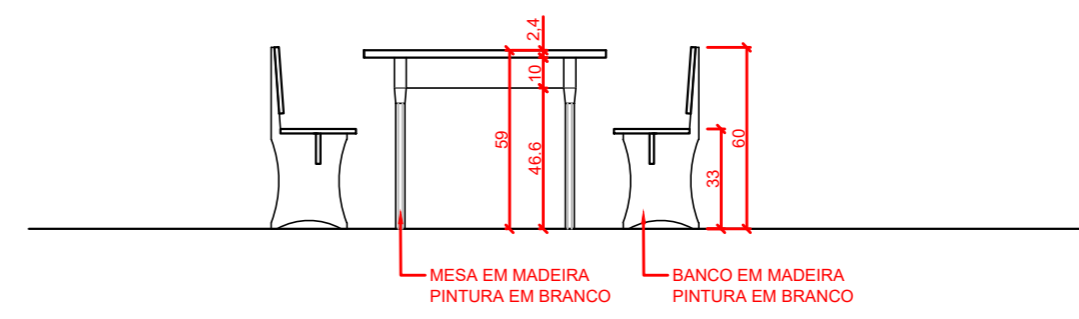

Mesa de Atividades
 Escala: 1 : 25

PROJETO MÓVEIS
CRECHE DE IBICARÉ
RUA EUCLIDES PIVETTA / IBICARÉ / SC

CONTEUDO: **MATERNAL 2**

RESPONSÁVEL TÉCNICO: Arq. Marina Gabriela Melere CAU: A49143-8
 PROPRIETÁRIO: Prefeitura Municipal de Ibicaré CNPJ: 82.939.448/001-30

DATA: 22/04/2022
 PROJETO: **18 / 33**
 ESCALA: indicada

MARINA MELERE
 Arquiteta - Interiors

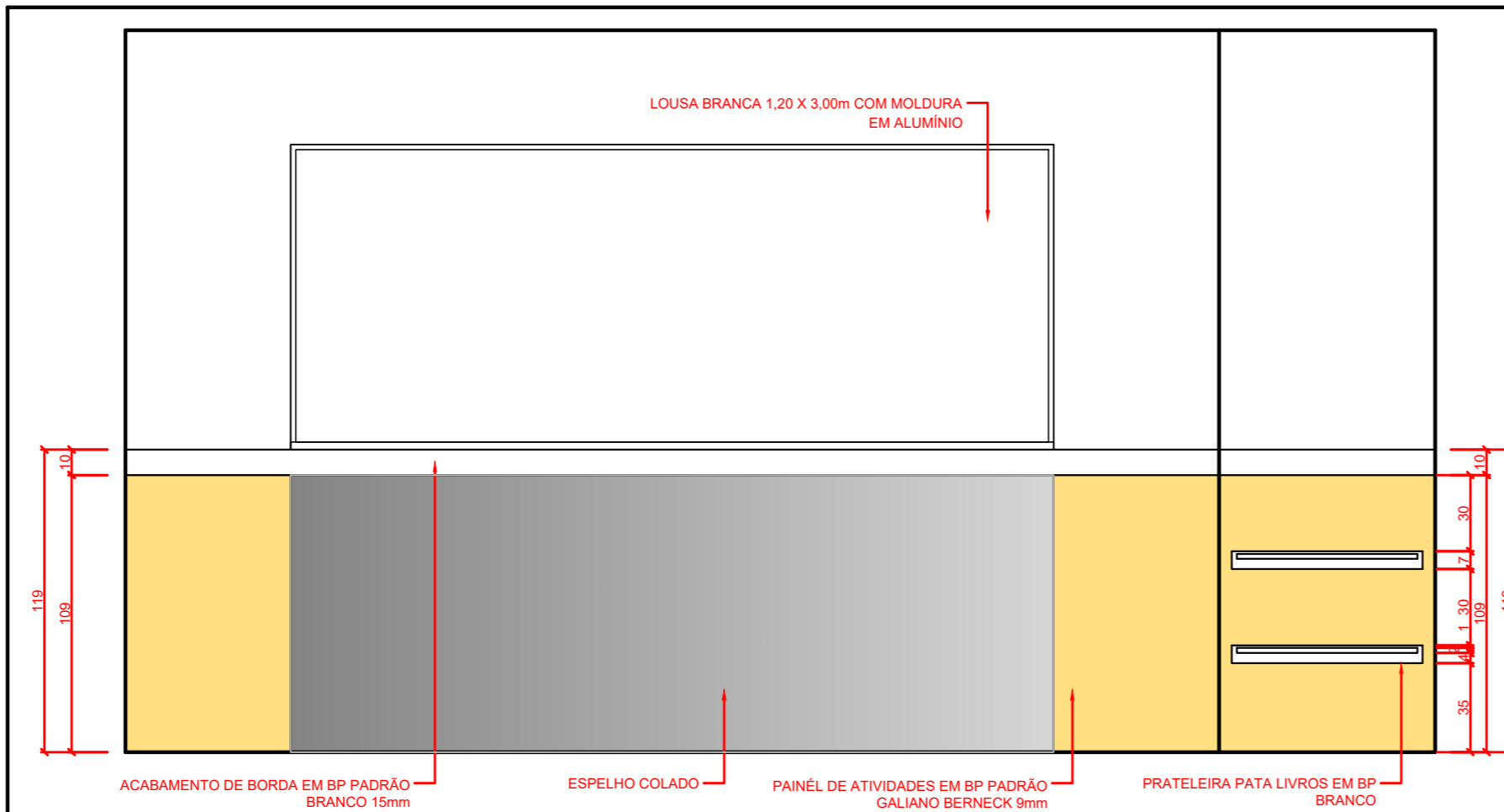

Parede Espelho

Escala: 1 : 25

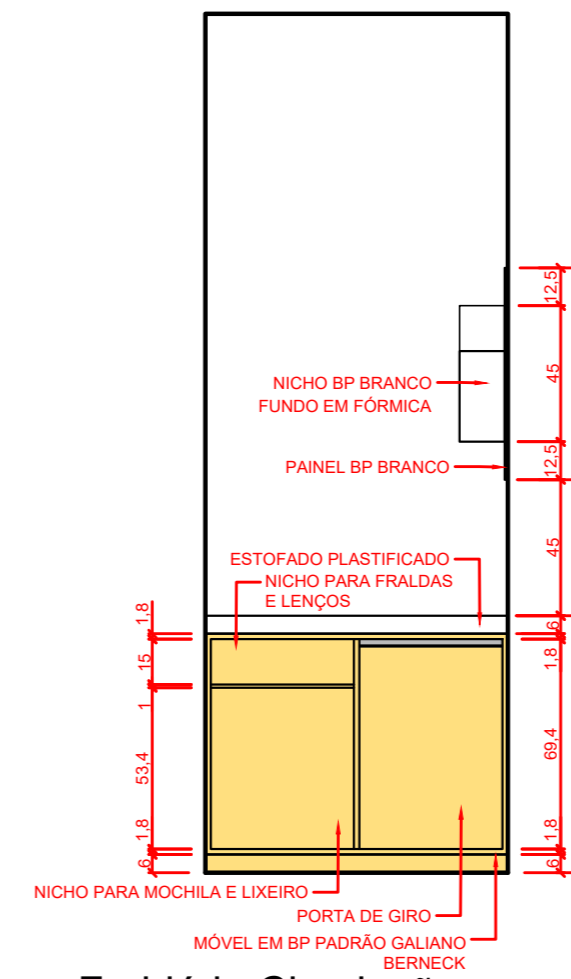

Fraldário Circulação

Escala: 1 : 25

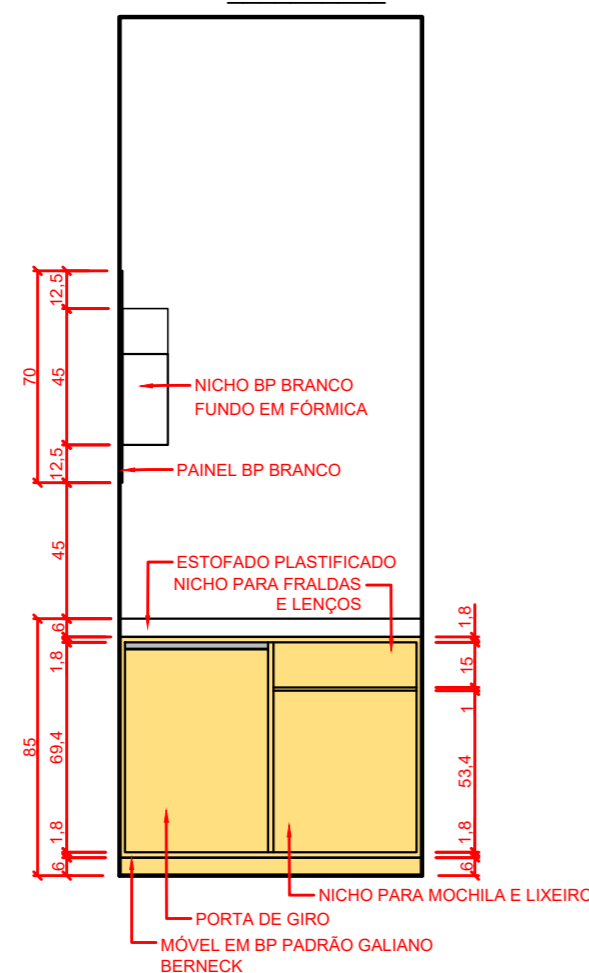

Fraldário Circulação

Escala: 1 : 25

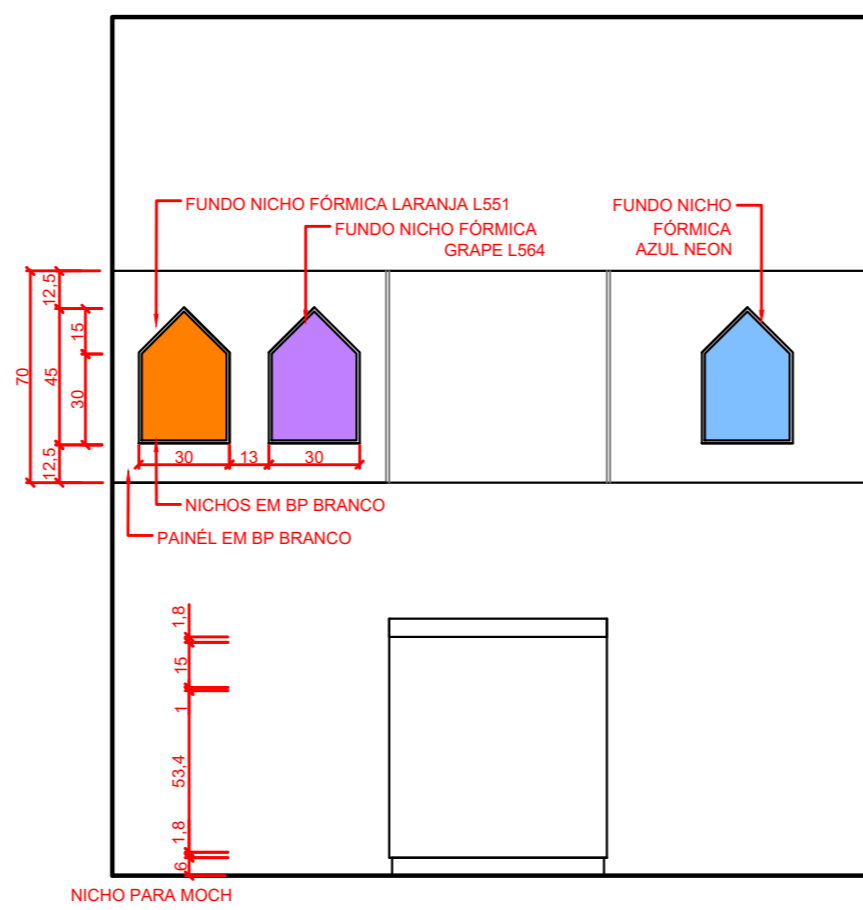

Painel Fraldário Circulação

Escala: 1 : 25

PROJETO MÓVEIS
CRECHE DE IBICARÉ
RUA EUCLIDES PIVETTA / IBICARÉ / SC

CONTEUDO: **MATERNAL 2**

RESPONSÁVEL TÉCNICO: Arq. Marina Gabriela Melere CAU: A49143-8

PROPRIETÁRIO: Prefeitura Municipal de Ibicaré CNPJ: 82.939.448/001-30

DATA: 22/04/2022

PROJETO: **19 / 33**

ESCALA: indicada

MARINA MELERE
 Arquiteta - Interiors



PROJETO MÓVEIS
CRECHE DE IBICARÉ
RUA EUCLIDES PIVETTA / IBICARÉ / SC

CONTEUDO <p style="text-align: center;">MATERNAL 2</p>	DATA <p style="text-align: center;">22/04/2022</p>
RESPONSÁVEL TÉCNICO <p style="text-align: center;">Arq. Marina Gabriela Melere CAU: A49143-8</p>	PROPRIETÁRIO <p style="text-align: center;">Prefeitura Municipal de Ibicaré CNPJ: 825394480001-30</p>



PROJETO: **20**/**33**

ESCALA: indicada

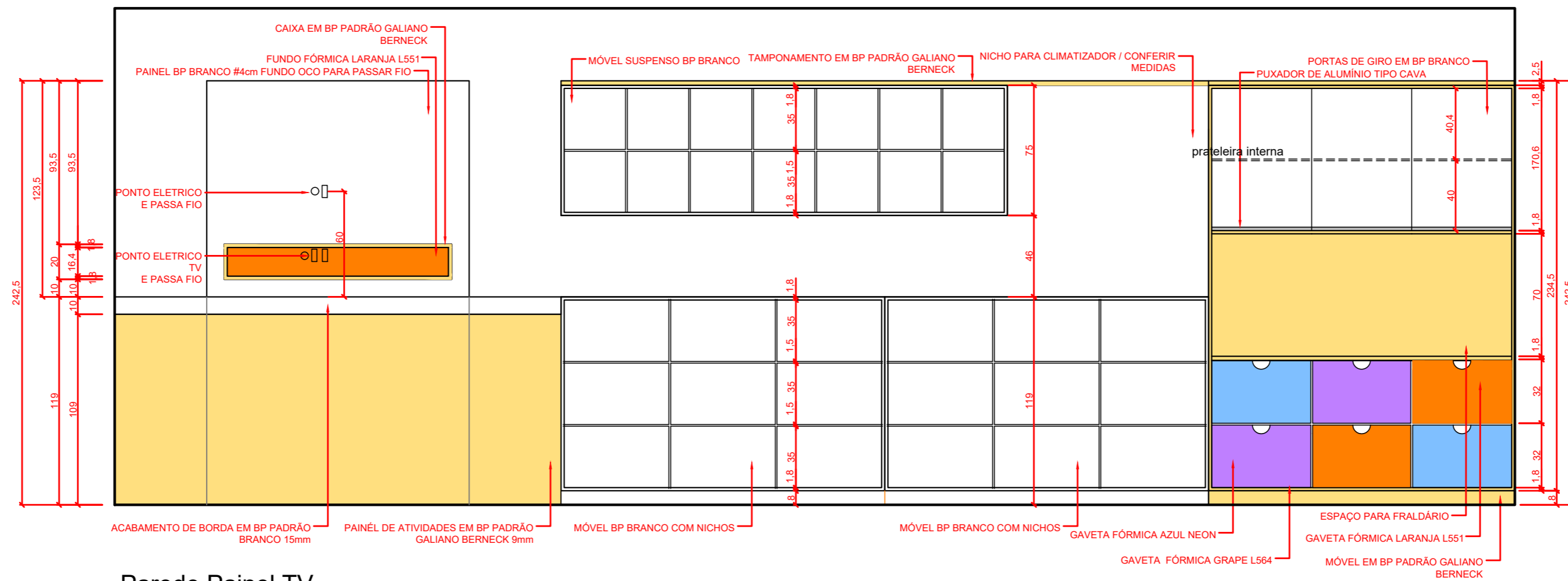

Parede Painel TV

Escala: 1 : 25

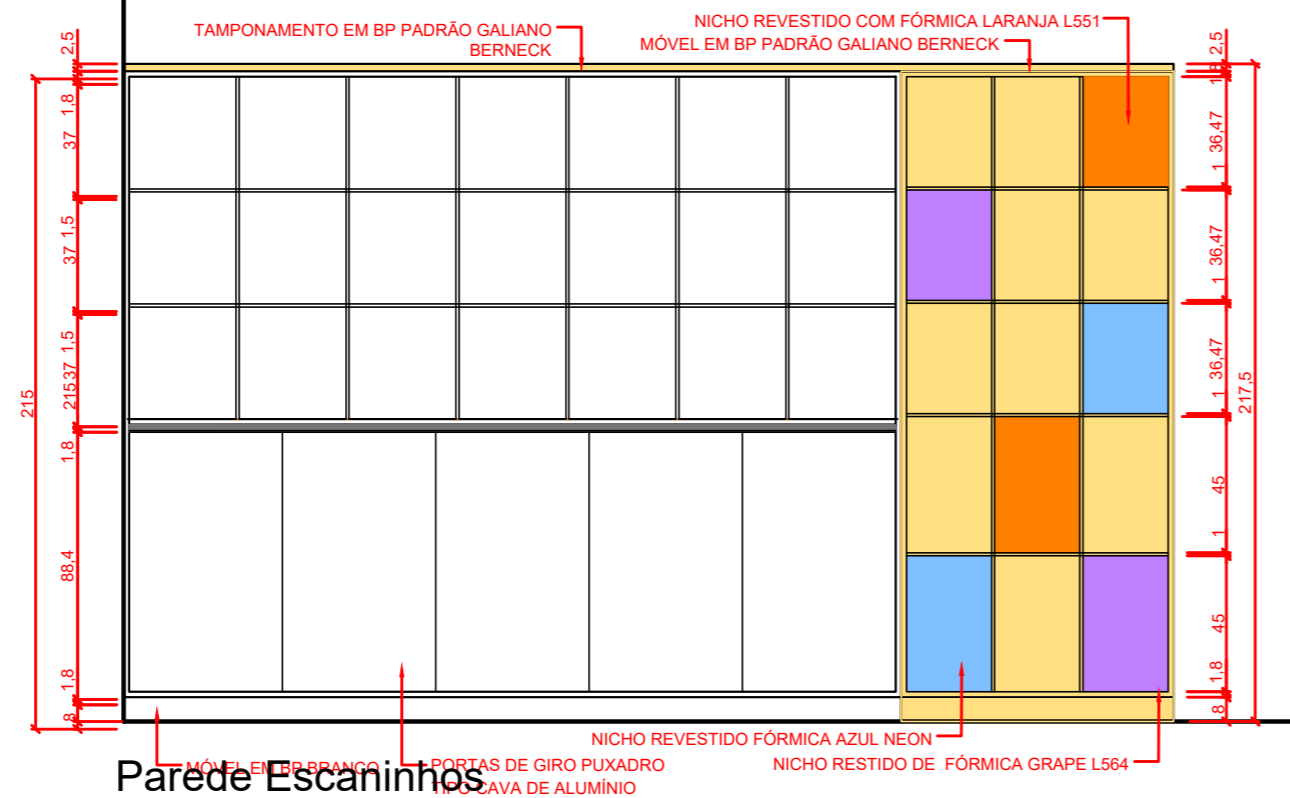

Parede Escaninhos

Escala: 1 : 25

PROJETO MÓVEIS
CRECHE DE IBICARÉ
RUA EUCLIDES PIVETTA / IBICARÉ / SC

CONTEUDO: **MATERNAL 3**

RESPONSÁVEL TÉCNICO: Arq. Marina Gabriela Melere CAU: A49143-8
PROPRIETÁRIO: Prefeitura Municipal de Ibicaré CNPJ: 825394480001-30

DATA: 22/04/2022
PROJETO: **21/33**
ESCALA: indicada

MARINA MELERE
arquiteta - interiorista

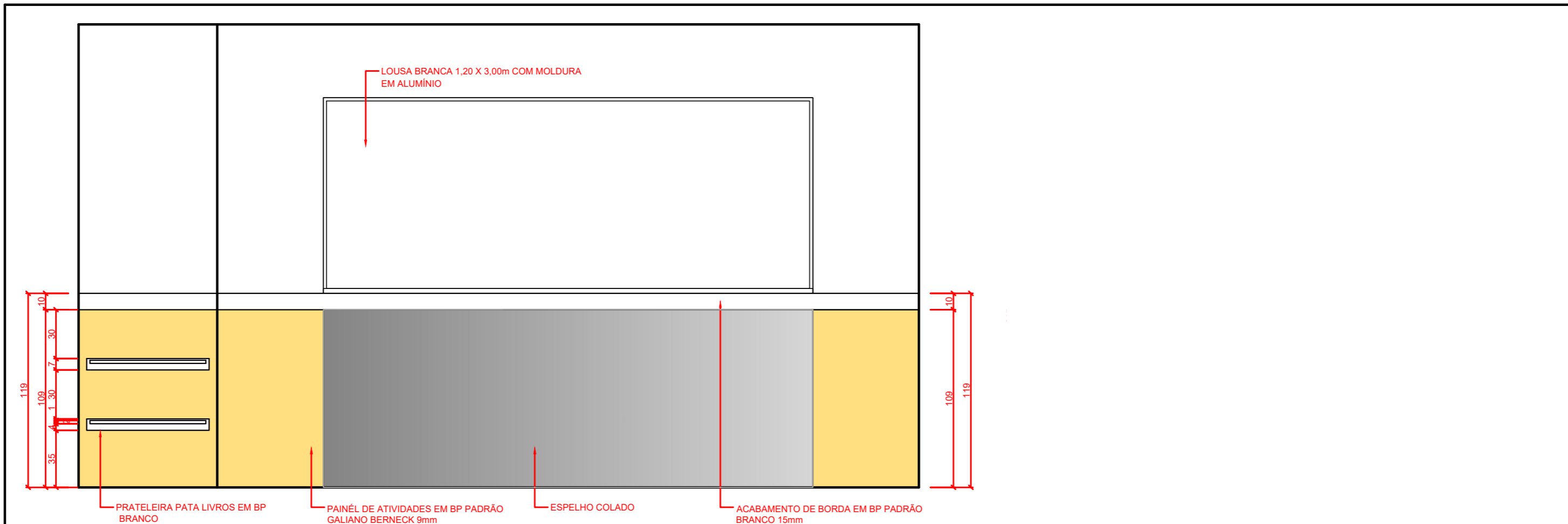

Parede Espelho

Escala: 1 : 25

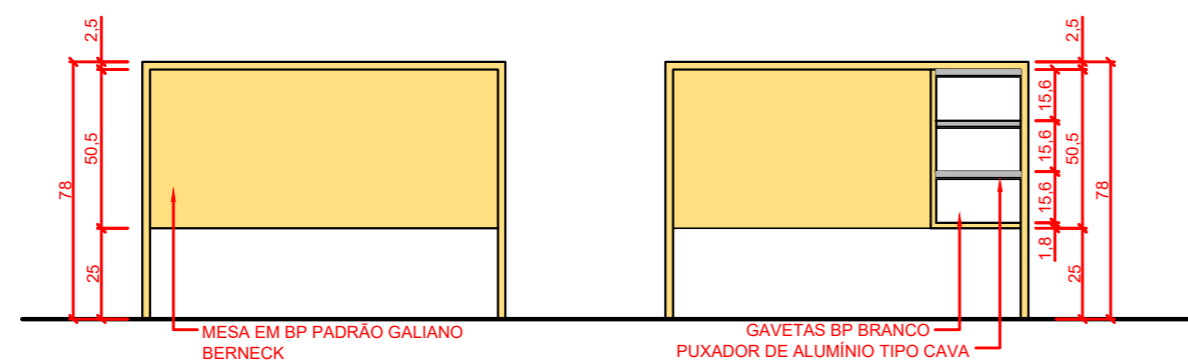

Mesa do Professor

Escala: 1 : 25

PROJETO MÓVEIS		
CRECHE DE IBICARÉ RUA EUCLIDES PIVETTA / IBICARÉ / SC		
CONTEUDO		DATA
MATERNAL 3		22/04/2022
RESPONSÁVEL TÉCNICO	PROPRIETÁRIO	ESCALA
Arq. Marina Gabriela Melere CAU: A49143-8	Prefeitura Municipal de Ibicaré CNPJ: 825394480001-30	indicada

22 / 33



PROJETO MÓVEIS
CRECHE DE IBICARÉ
RUA EUCLIDES PIVETTA / IBICARÉ / SC

CONTEUDO

MATERNAL 3

RESPONSÁVEL TÉCNICO

Arq. Marina Gabriela Melere
 CAU: A49143-8

PROPRIETÁRIO

Prefeitura Municipal de Ibicaré
 CNPJ: 825394480001-30



DATA

22/04/2022

PROJETO:

23 / 33

ESCALA

indicada

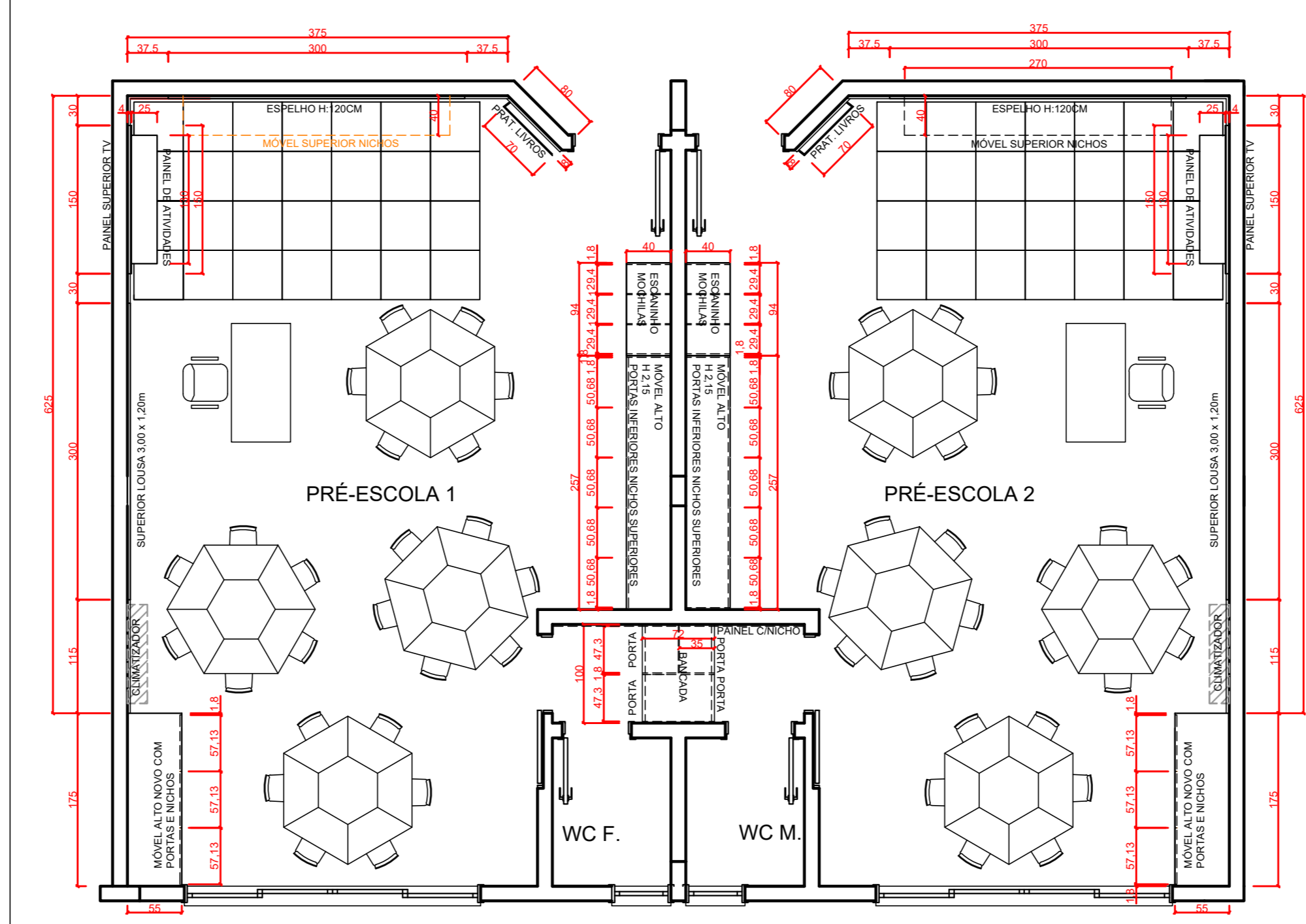

Planta Baixa Pré Escola 1 e 2
Escala: 1 : 50

OBS: ADAPTAR PONTO ELÉTRICA E DE ANTENA;
CONFERIR TODAS AS MEDIDAS NO LOCAL

PROJETO MÓVEIS
CRECHE DE IBICARÉ
RUA EUCLIDES PIVETTA / IBICARÉ / SC

CONTEUDO
LAY OUT PRÉ 1 E PRÉ 2

RESPONSÁVEL TÉCNICO PROPRIETÁRIO

Arq. Marina Gabriela Melere Prefeitura Municipal de Ibicaré
CAU: A49143-8 CNPJ: 82.939.448/0001-30



DATA: 22/04/2022
ESCALA: indicada

PROJETO: **24** / 33

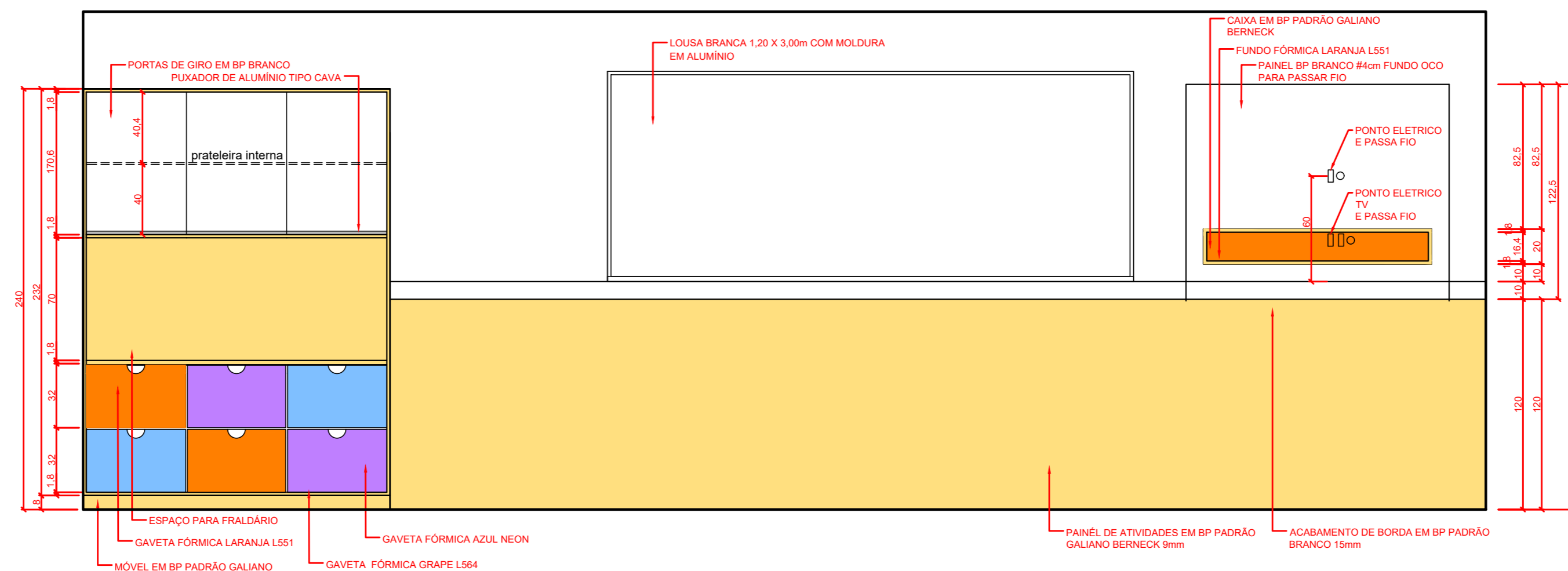

Parede Painel TV

Escala: 1 : 25

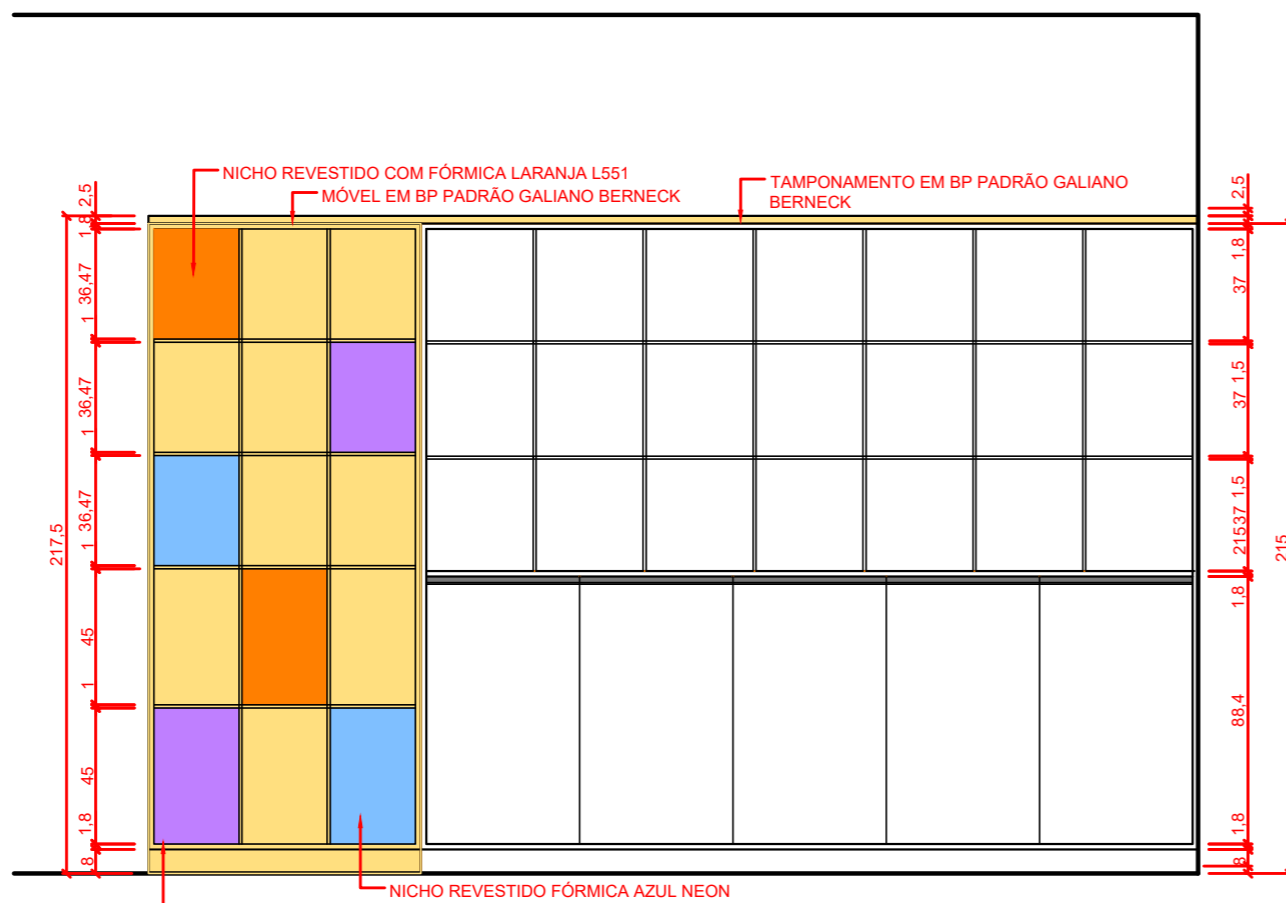

Parede Escaninhos

Escala: 1 : 25

PROJETO MÓVEIS
CRECHE DE IBICARÉ
RUA EUCLIDES PIVETTA / IBICARÉ / SC

CONTEUDO: **PRÉ 1**

RESPONSÁVEL TÉCNICO: Arq. Marina Gabriela Melere CAU: A49143-8

PROPRIETÁRIO: Prefeitura Municipal de Ibicaré CNPJ: 829394480001-30

DATA: 22/04/2022

PROJETO: **25 / 33**

ESCALA: indicada

MARINA MELERE
 Arquiteta - Interiors

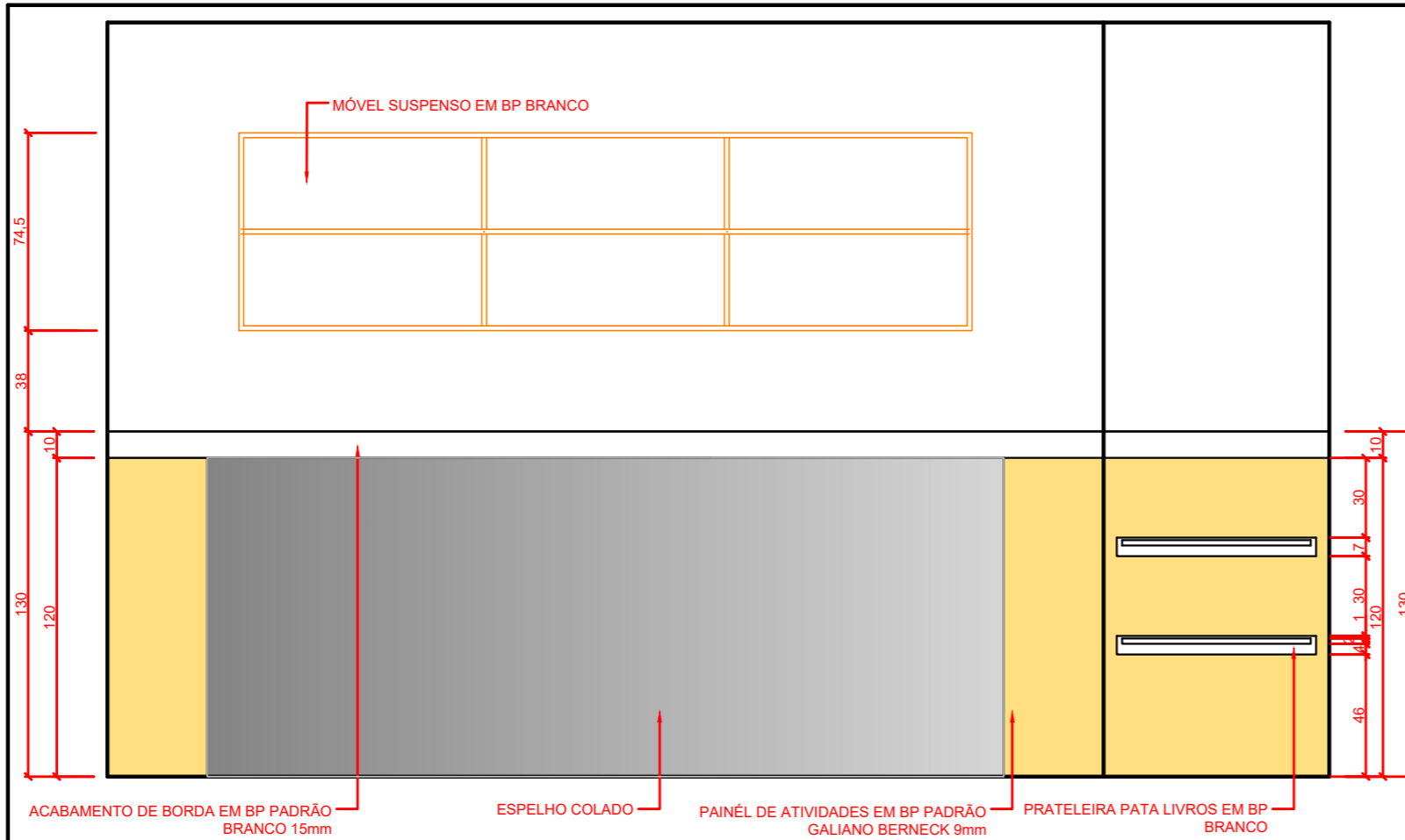

Parede Painel TV e Fraldário Pré 1

Escala: 1 : 25

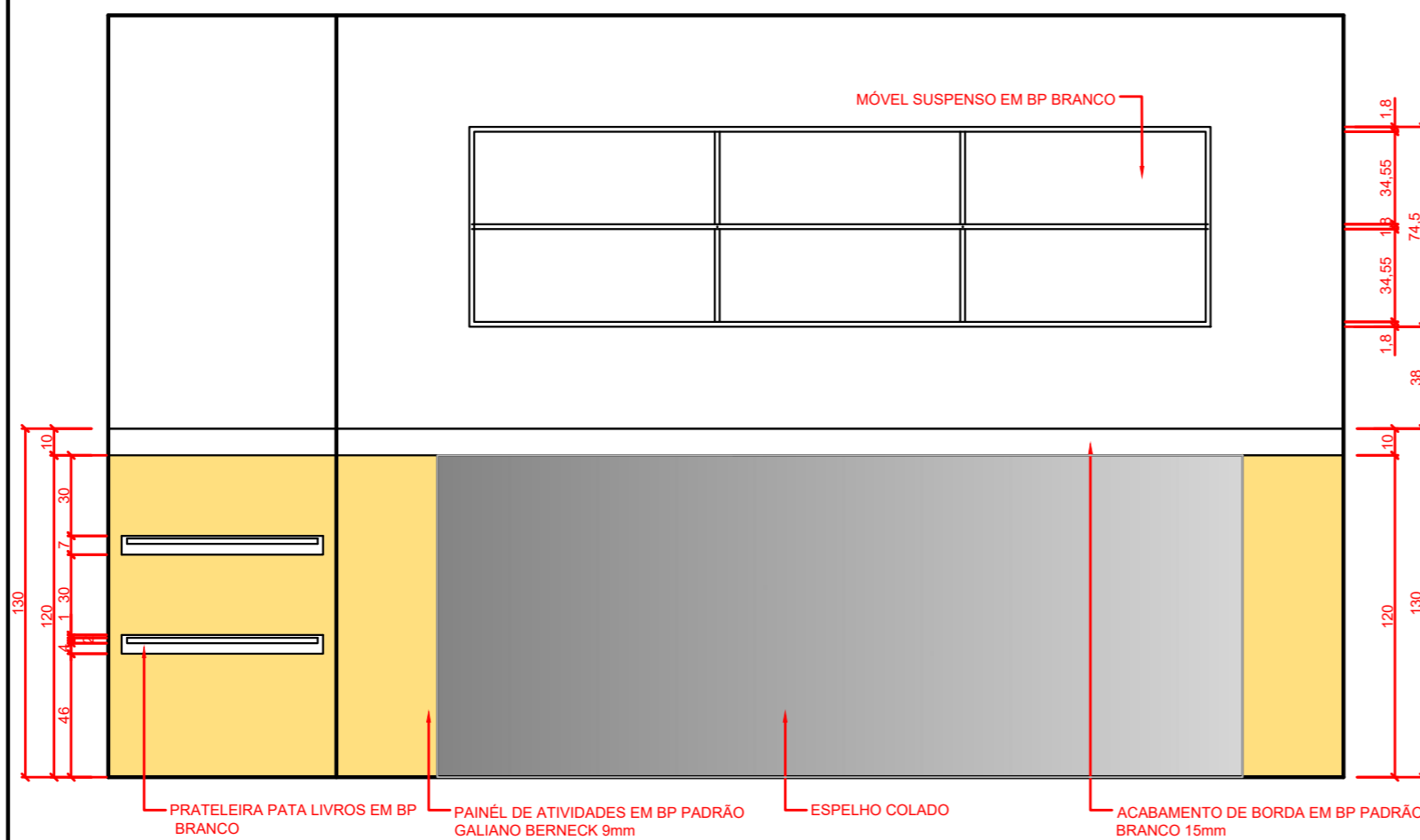

Parede Painel TV e Fraldário Pré 2

Escala: 1 : 25

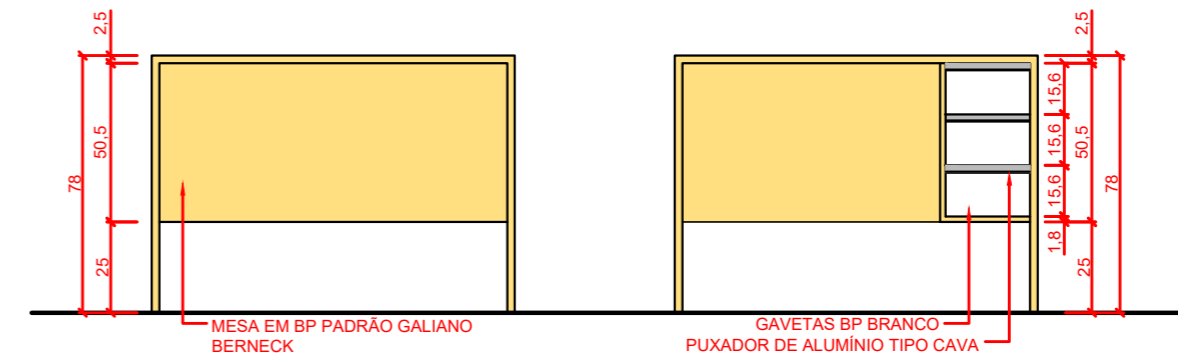

Mesa do Professor Pré 1

Escala: 1 : 25

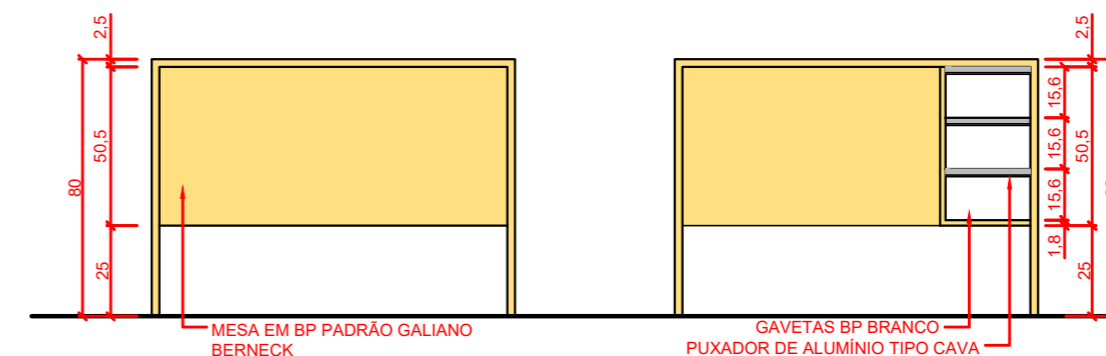

Mesa do Professor Pré 2

Escala: 1 : 25

PROJETO MÓVEIS
CRECHE DE IBICARÉ
RUA EUCLIDES PIVETTA / IBICARÉ / SC

CONTEUDO: **PRÉ 1 E 2**

RESPONSÁVEL TÉCNICO: Arq. Marina Gabriela Melere CAU: A49143-8

PROPRIETÁRIO: Prefeitura Municipal de Ibicaré CNPJ: 82.939.448/001-30

DATA: 22/04/2022

PROJETO: **26** / 33

ESCALA: indicada

MARINA MELERE
 Arquiteta - IBICARÉ

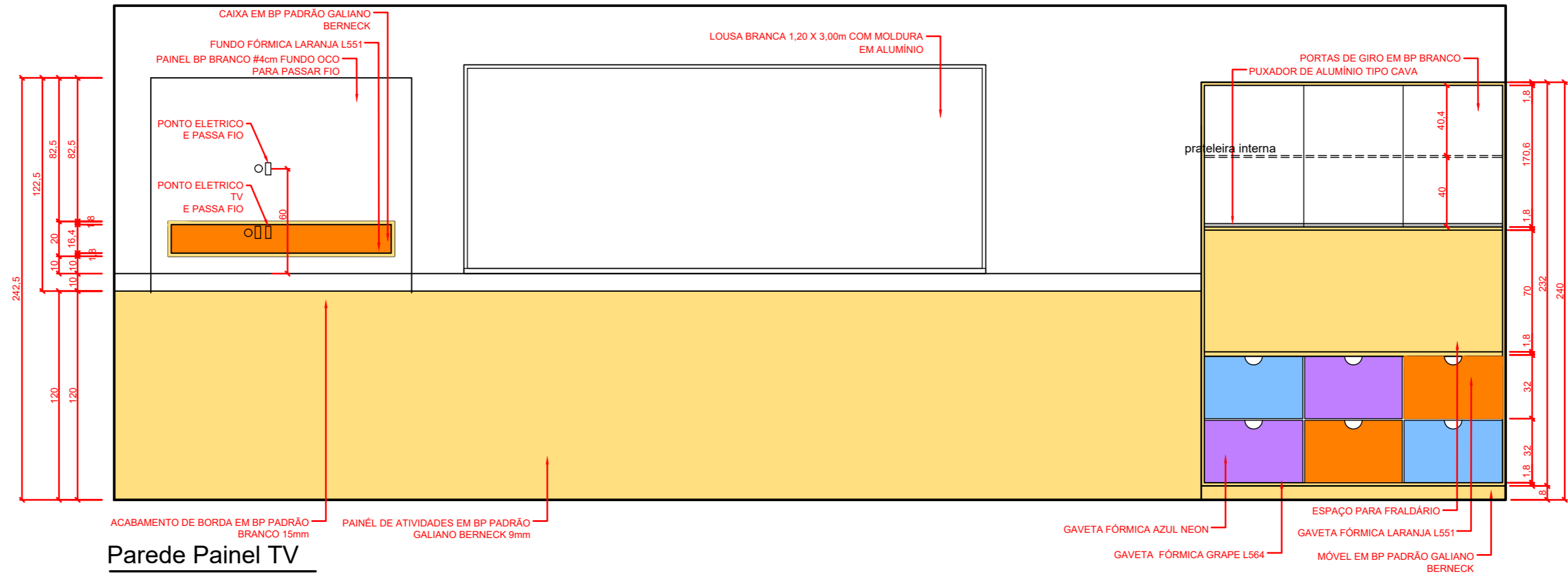

Parede Painel TV

Escala: 1 : 25

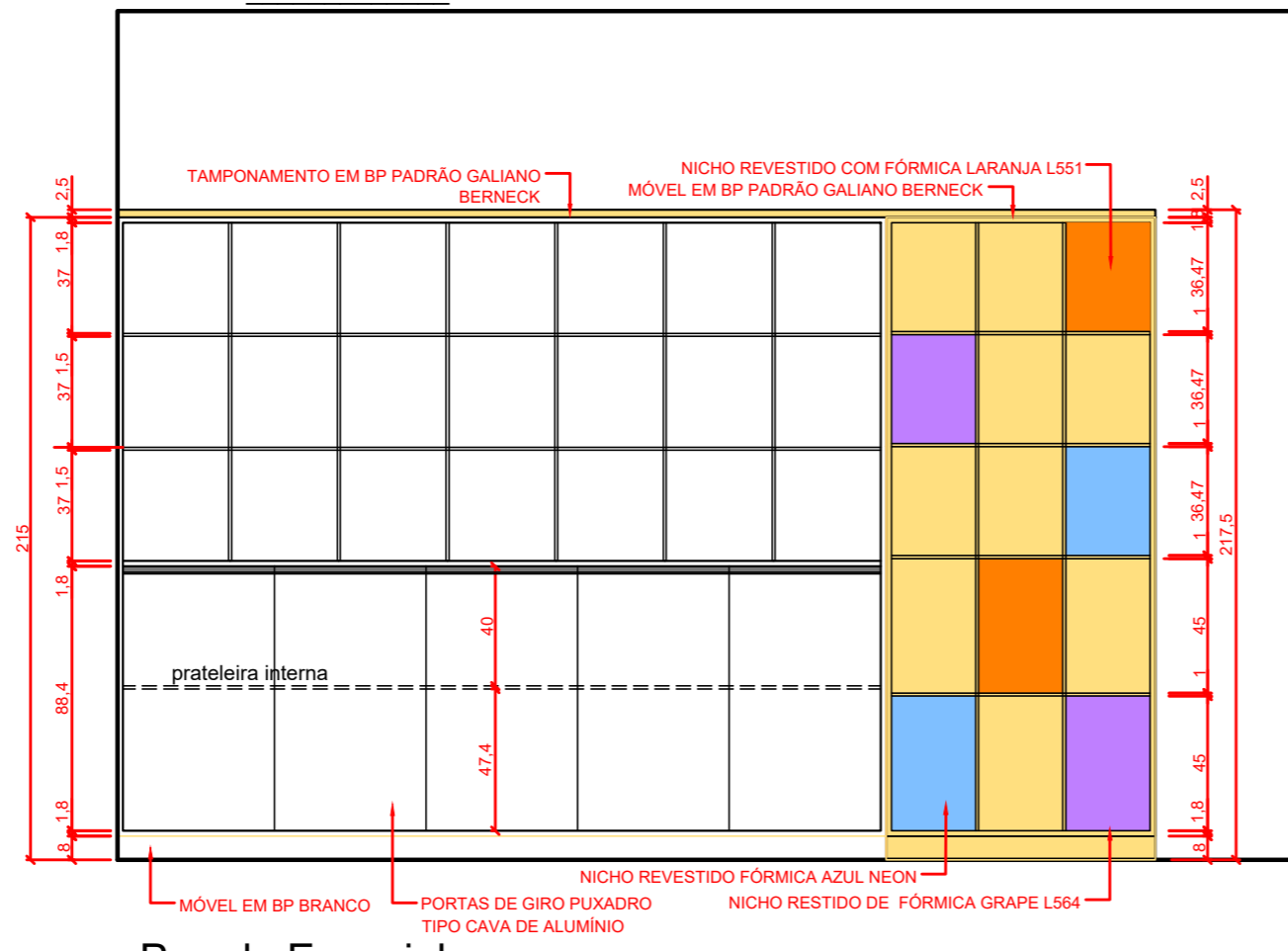

Parede Escaninhos

Escala: 1 : 25

PROJETO MÓVEIS
CRECHE DE IBICARÉ
RUA EUCLIDES PIVETTA / IBICARÉ / SC

CONTEUDO: **PRÉ 2**

RESPONSÁVEL TÉCNICO: Arq. Marina Gabriela Melere CAU: A49143-8 PROPRIETÁRIO: Prefeitura Municipal de Ibicaré CNPJ: 825394480001-30



DATA: 22/04/2022
 PROJETO: **27** / 33
 ESCALA: indicada

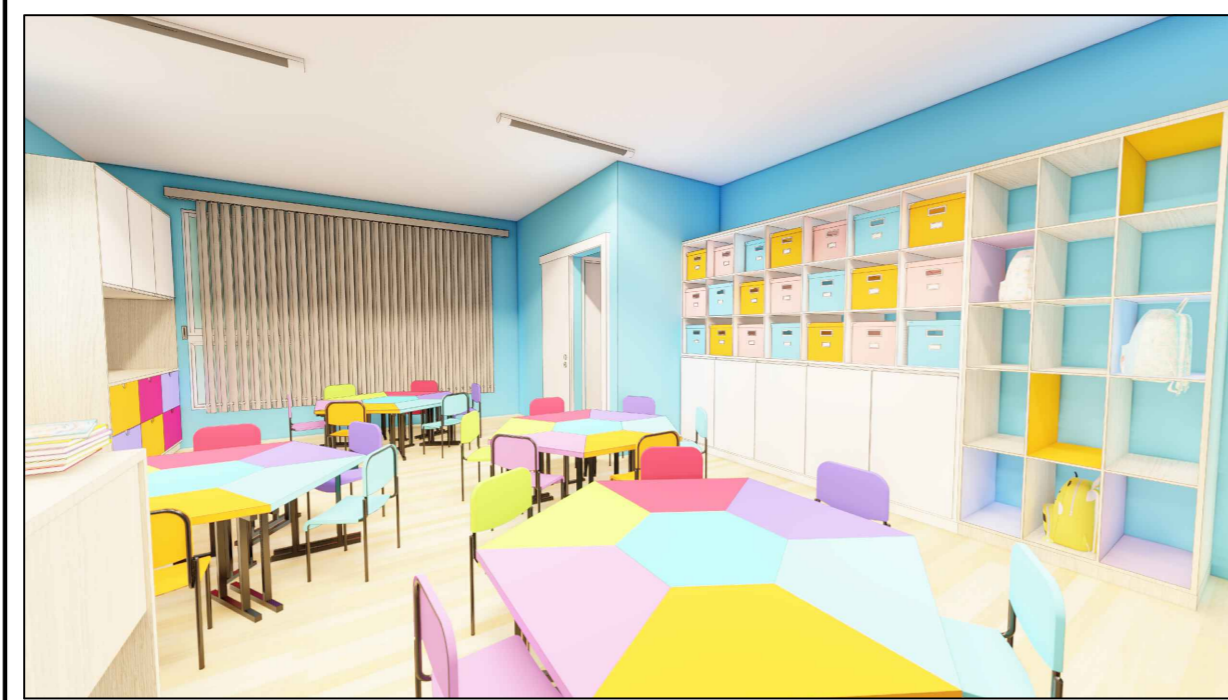

PROJETO MÓVEIS
CRECHE DE IBICARÉ
RUA EUCLIDES PIVETTA / IBICARÉ / SC

CONTEUDO

PRÉ 1 E 2

RESPONSÁVEL TÉCNICO

PROPRIETÁRIO

Arq. Marina Gabriela Melere
 CAU: A49143-8

Prefeitura Municipal de Ibicaré
 CNPJ: 825394480001-30



DATA

22/04/2022

PROJETO:

28 / 33

ESCALA

indicada

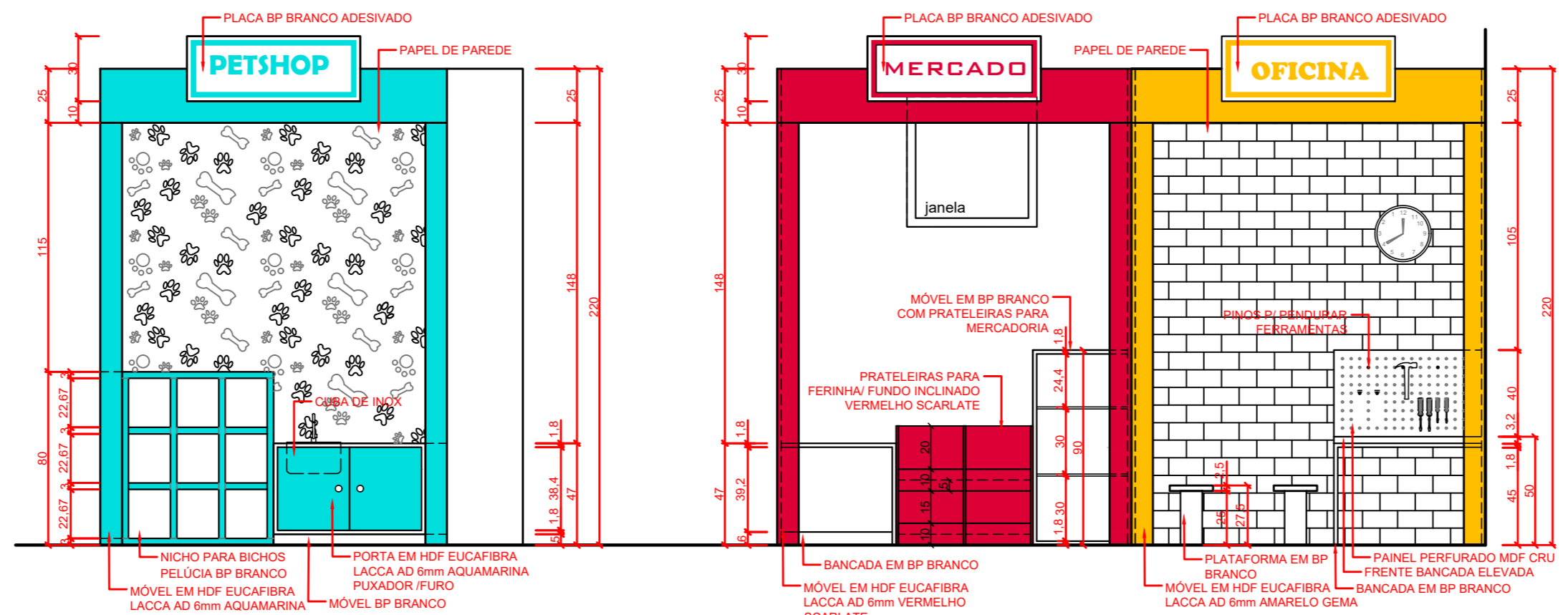

Vista Frontal Minicidade

Escala: 1 : 25

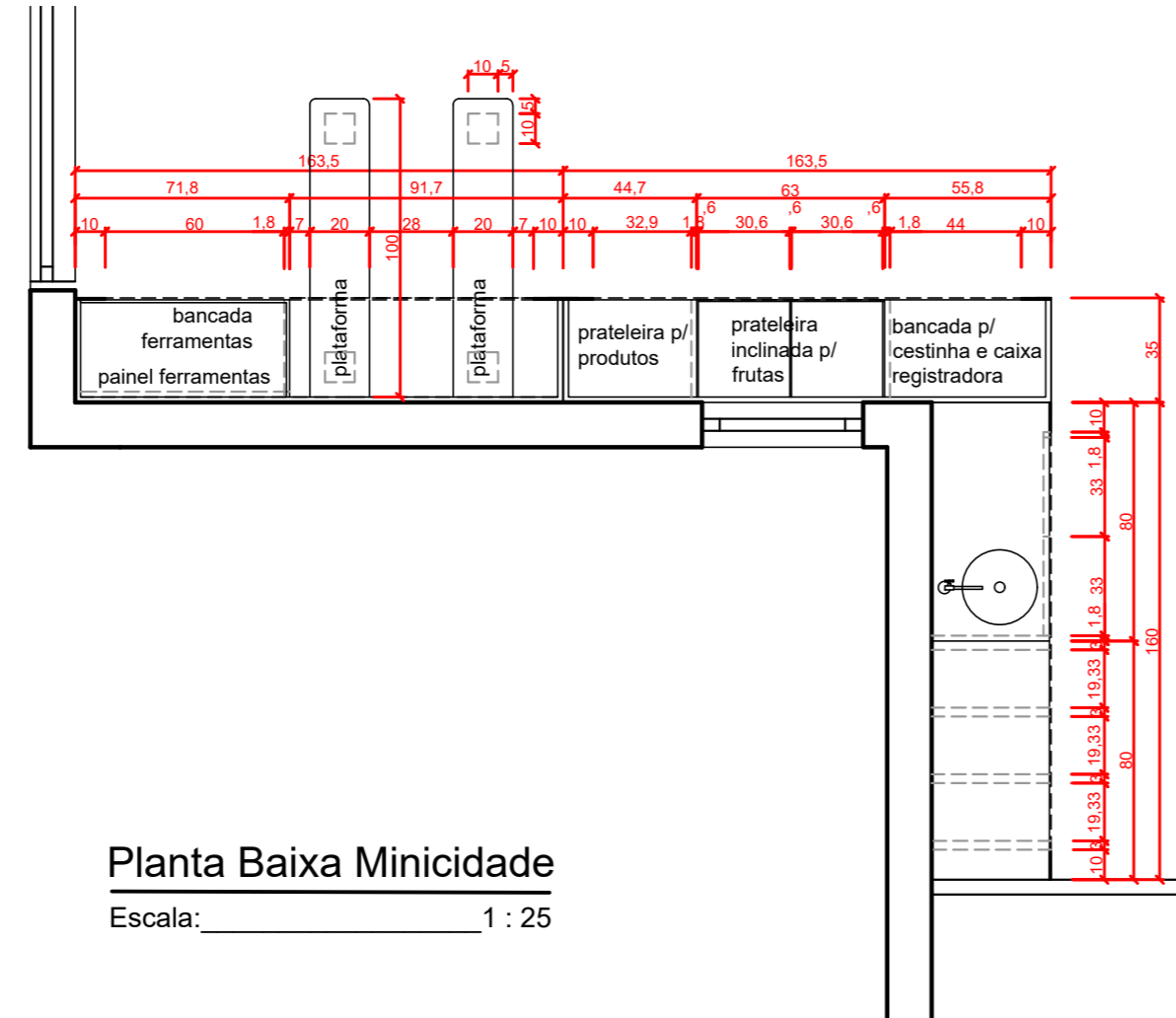

Planta Baixa Minicidade

Escala: 1 : 25

PROJETO MÓVEIS
CRECHE DE IBICARÉ
RUA EUCLIDES PIVETTA / IBICARÉ / SC

CONTEUDO: **SALA DE ATIVIDADES**

RESPONSÁVEL TÉCNICO: Arq. Marina Gabriela Melere CAU: A49143-8
 PROPRIETÁRIO: Prefeitura Municipal de Ibicaré CNPJ: 82.939.448/0001-30

DATA: 22/04/2022
 PROJETO: **29 / 33**
 ESCALA: indicada

MARINA MELERE
 arquiteta - interiorista

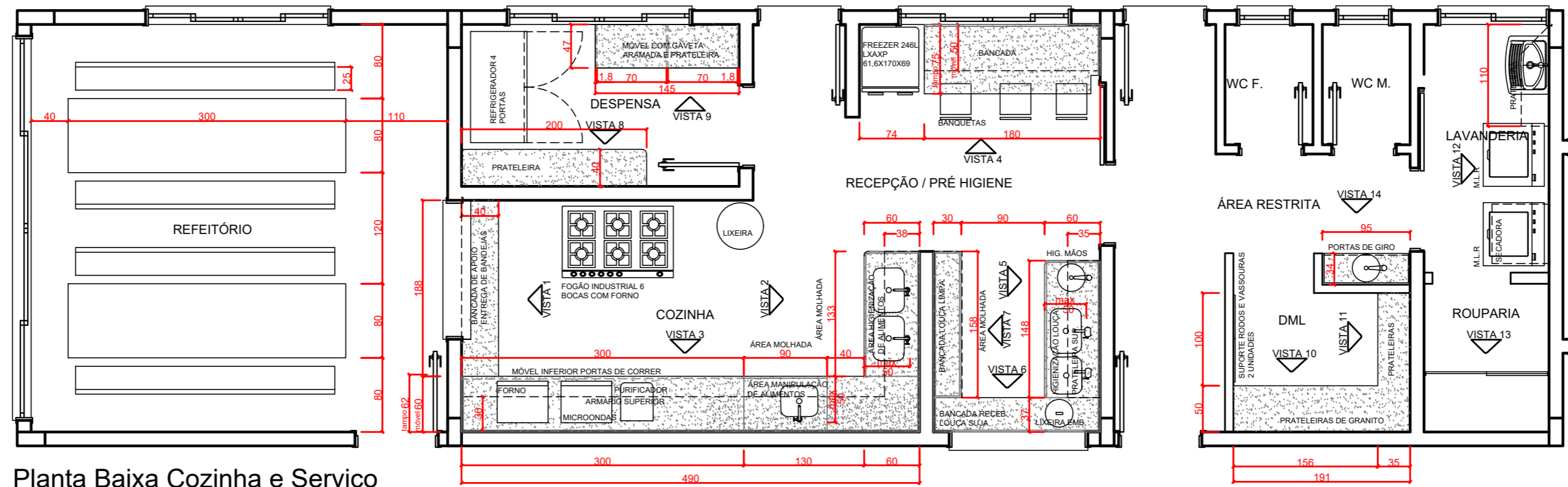

Planta Baixa Cozinha e Serviço
Escala: 1 : 50

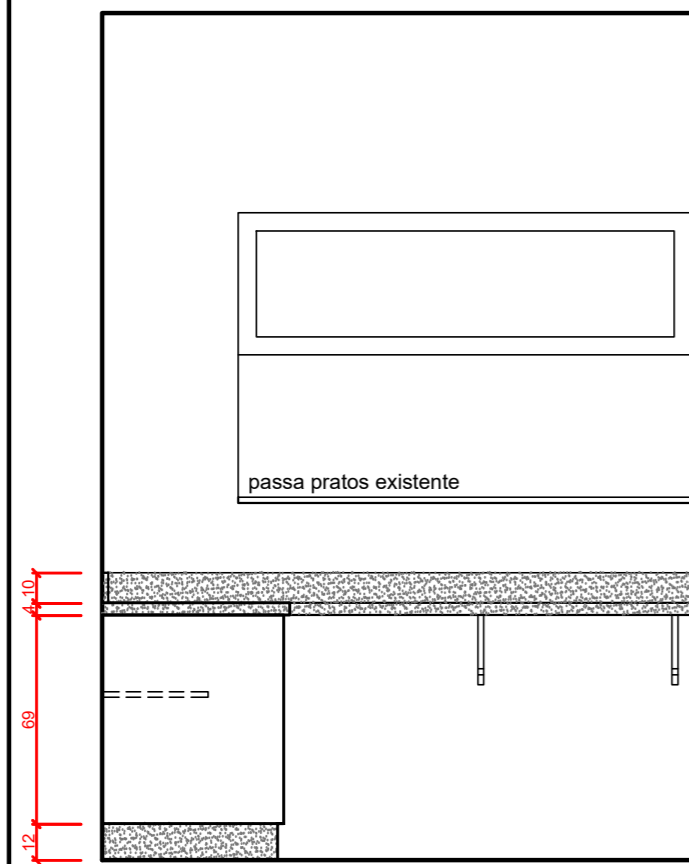

Vista 1 - Parede Passa Pratos
Escala: 1 : 25

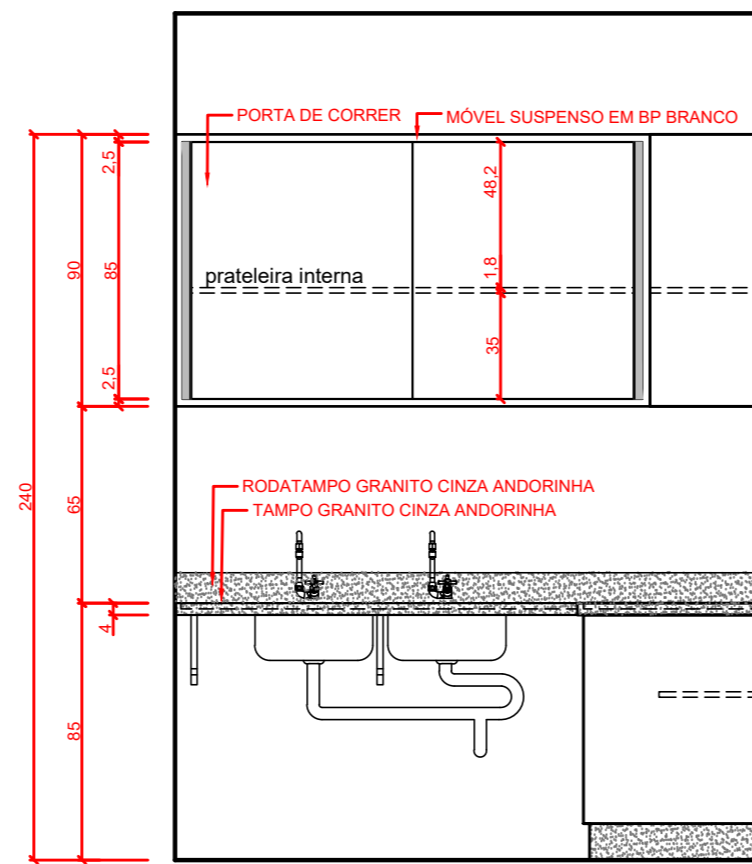

Vista 2 - Higienização Alimentos
Escala: 1 : 25

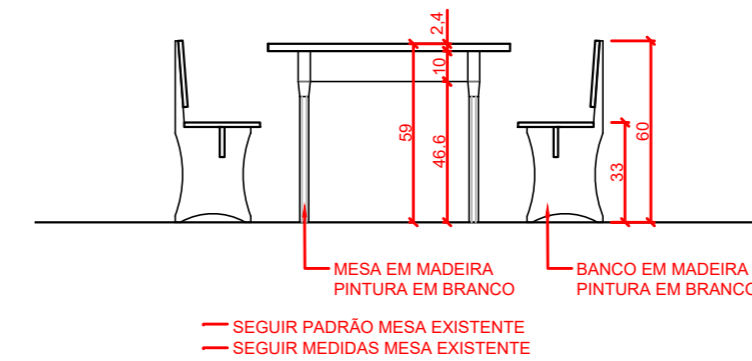

Mesas Refeitório
Escala: 1 : 25

OBS: ADAPTAR PONTO DE HIDRÁULICA DE PURIFICADOR DE ÁGUA E CUBA DE HIGIENIZAÇÃO DE MÃOS
CONFERIR TODAS AS MEDIDAS NO LOCAL

PROJETO MÓVEIS
CRECHE DE IBICARÉ
RUA EUCLIDES PIVETTA / IBICARÉ / SC

CONTEUDO: **COZINHA**

RESPONSÁVEL TÉCNICO: Arq. Marina Gabriela Melere CAU: A49143-8

PROPRIETÁRIO: Prefeitura Municipal de Ibicaré CNPJ: 82.939.448/001-30

DATA: 22/04/2022

PROJETO: **30 / 33**

ESCALA: indicada



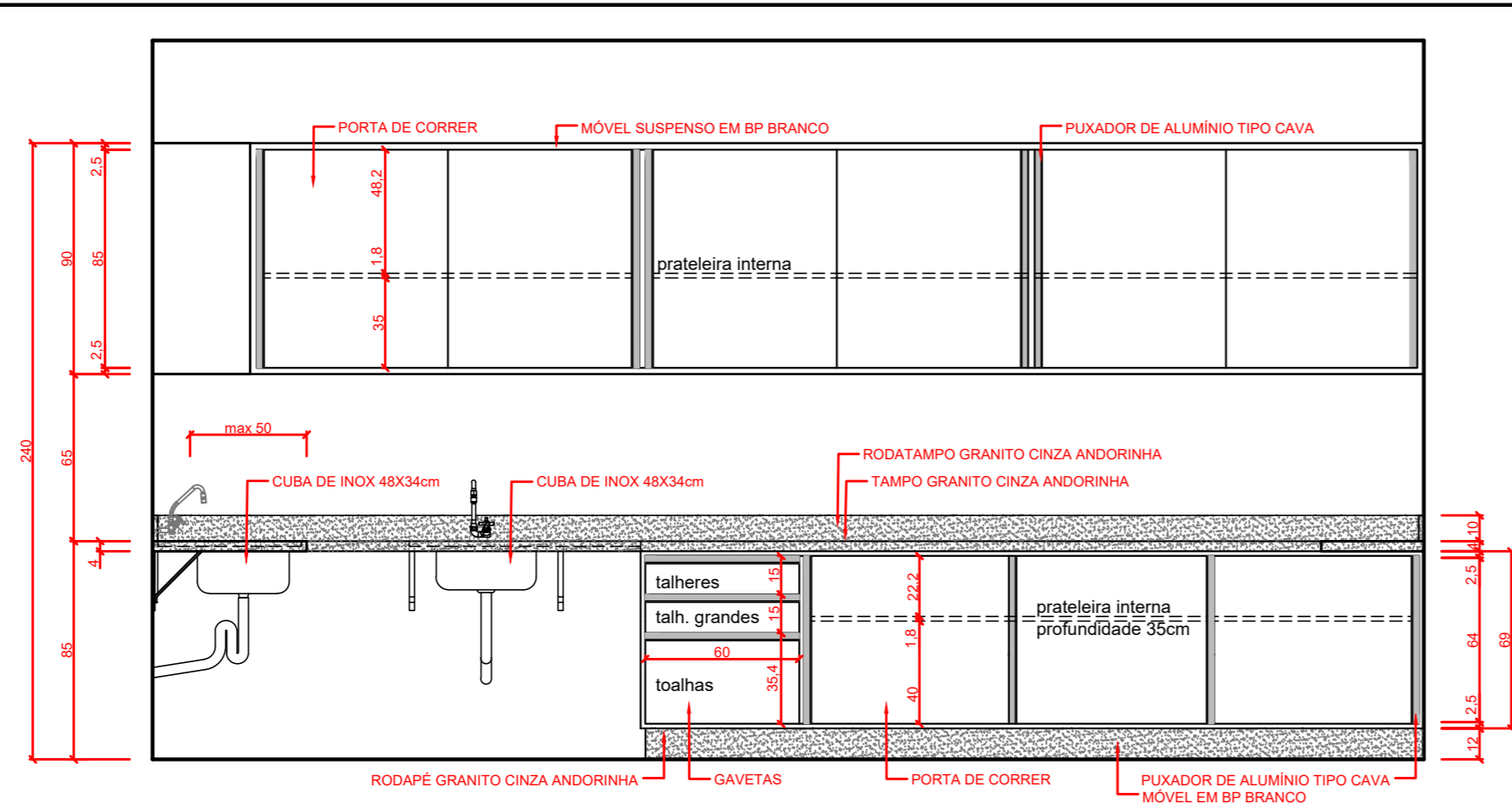

Vista 3 - Manipulação de Alimentos

Escala: 1 : 25

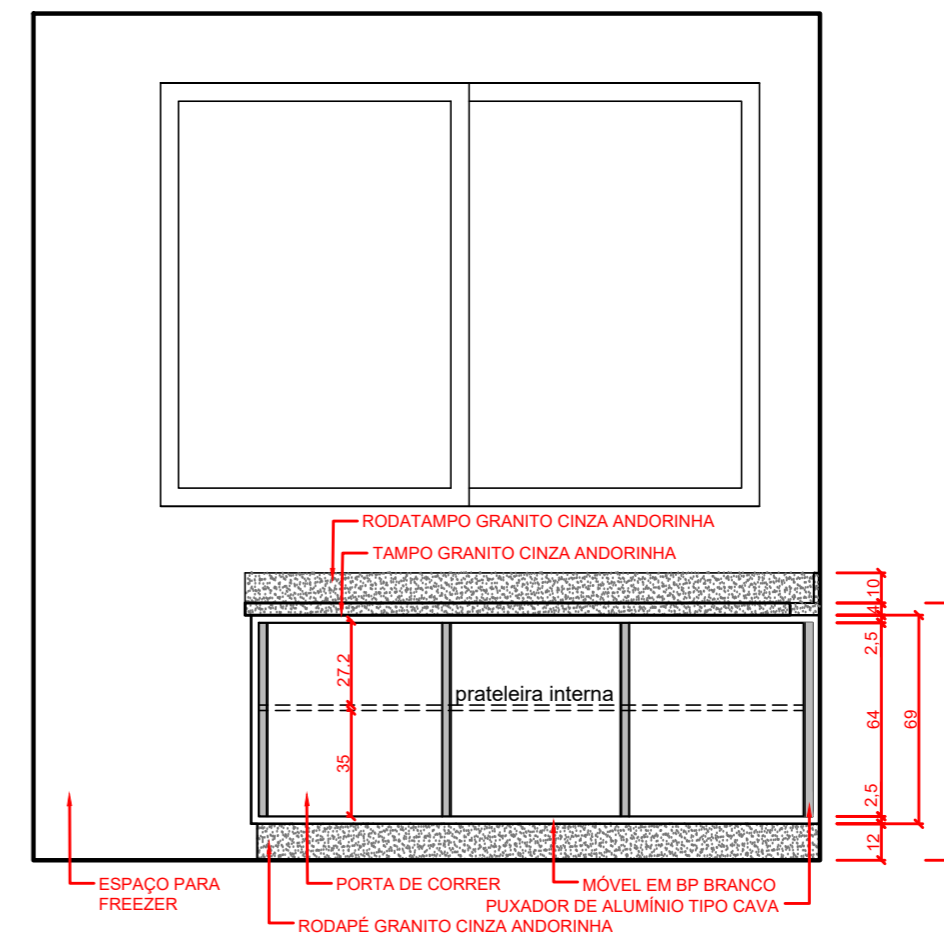

Vista 4 - Bancada de Manipulação

Escala: 1 : 25

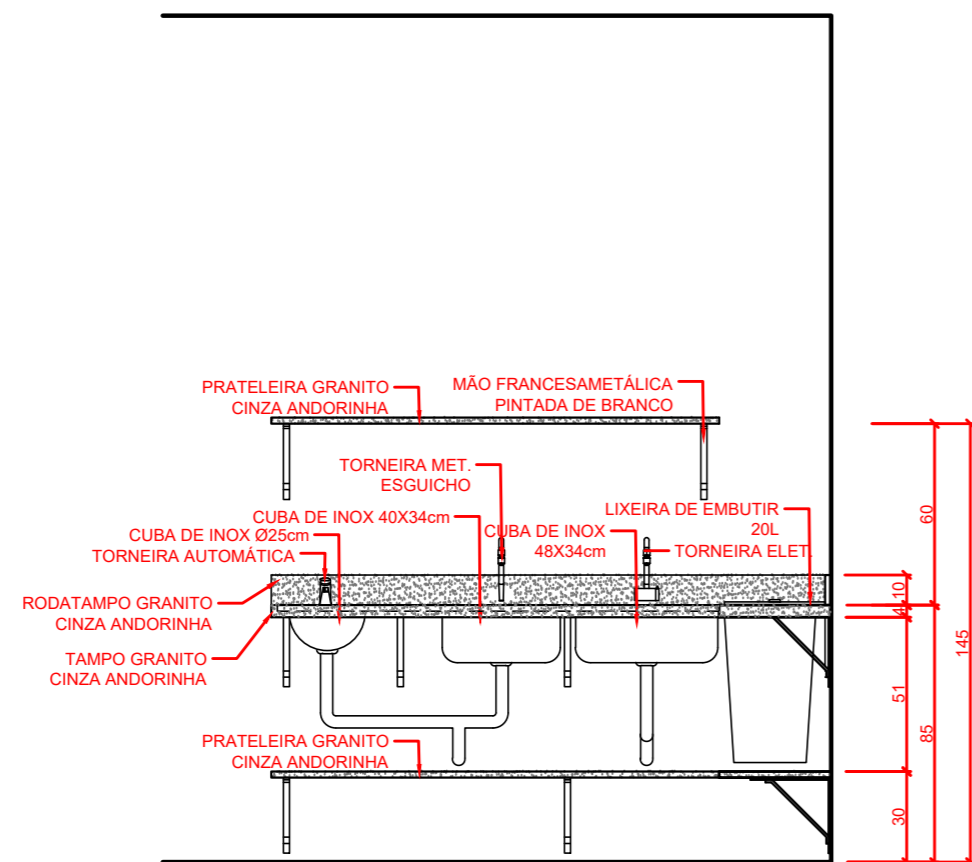

Vista 5 - Higienização da Louça

Escala: 1 : 25

PROJETO MÓVEIS
CRECHE DE IBICARÉ
RUA EUCLIDES PIVETTA / IBICARÉ / SC

CONTEUDO

COZINHA E PRÉ HIGIENE

RESPONSÁVEL TÉCNICO

PROPRIETÁRIO

Arq. Marina Gabriela Melere
 CAU: A49143-8

Prefeitura Municipal de Ibicaré
 CNPJ: 829394480001-30



DATA

22/04/2022

PROJETO:

ESCALA

indicada

PROJETO:

31/33

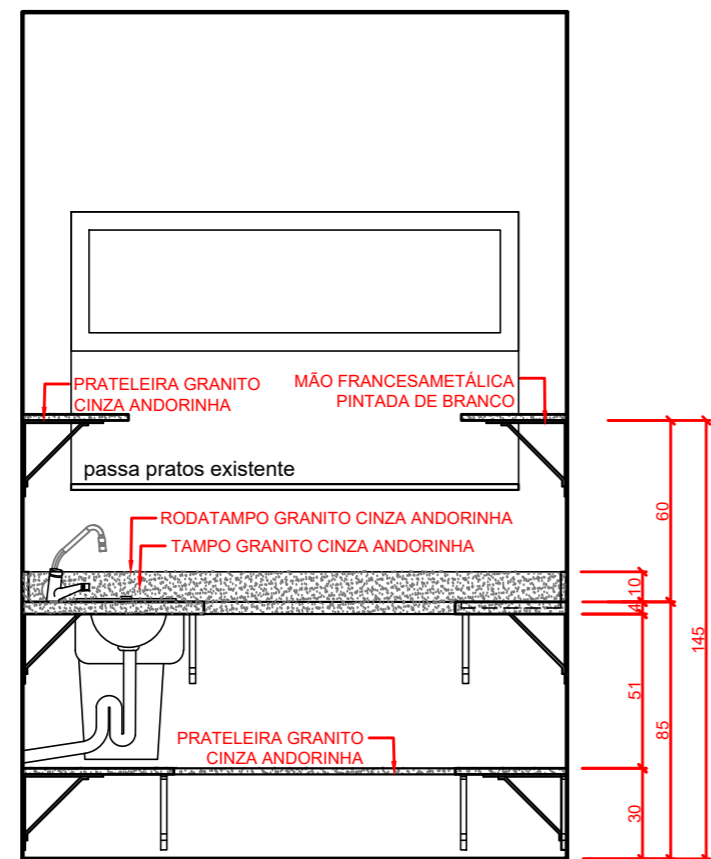

Vista 6 - Recebimento de Louça

Escala: 1 : 25

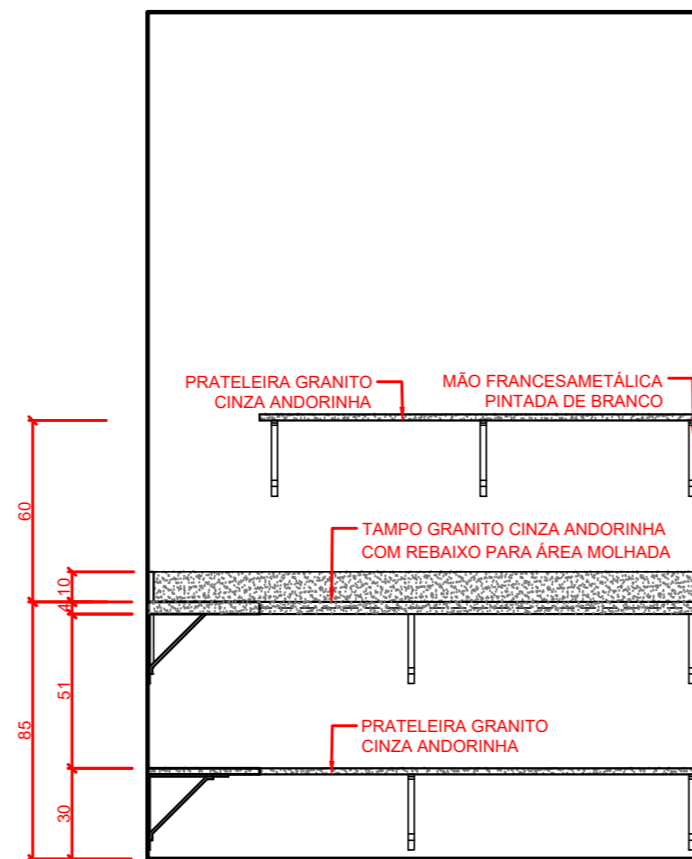

Vista 7 - Bancada Louça Limpa

Escala: 1 : 25

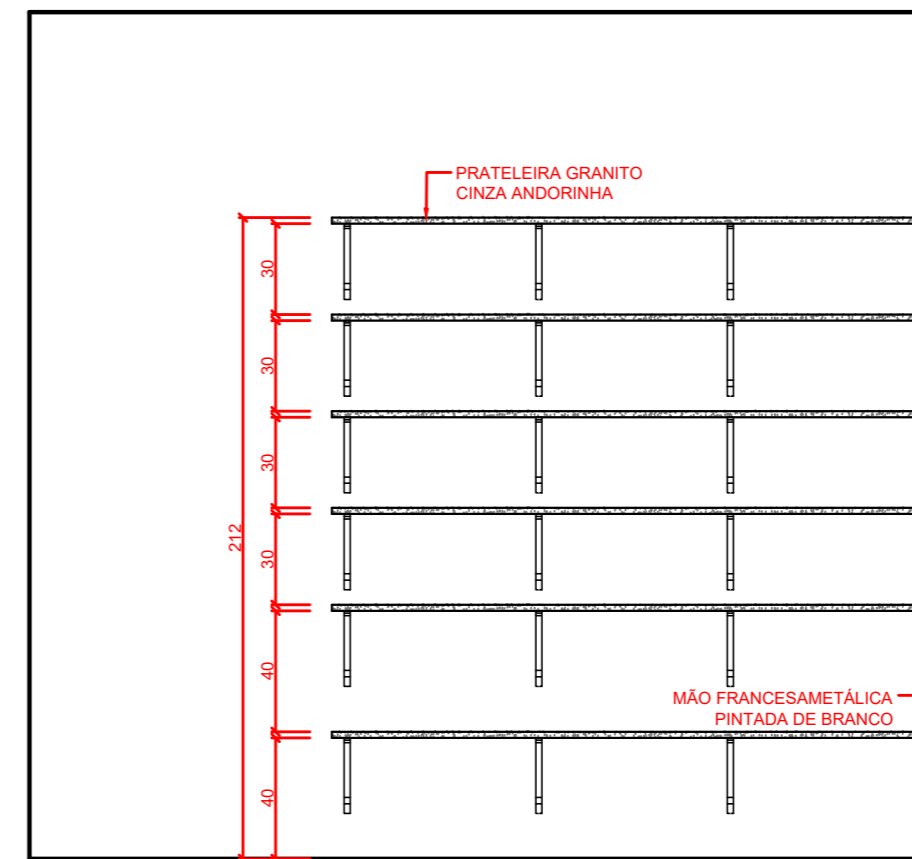

Vista 8 - Prateleiras Despensa

Escala: 1 : 25

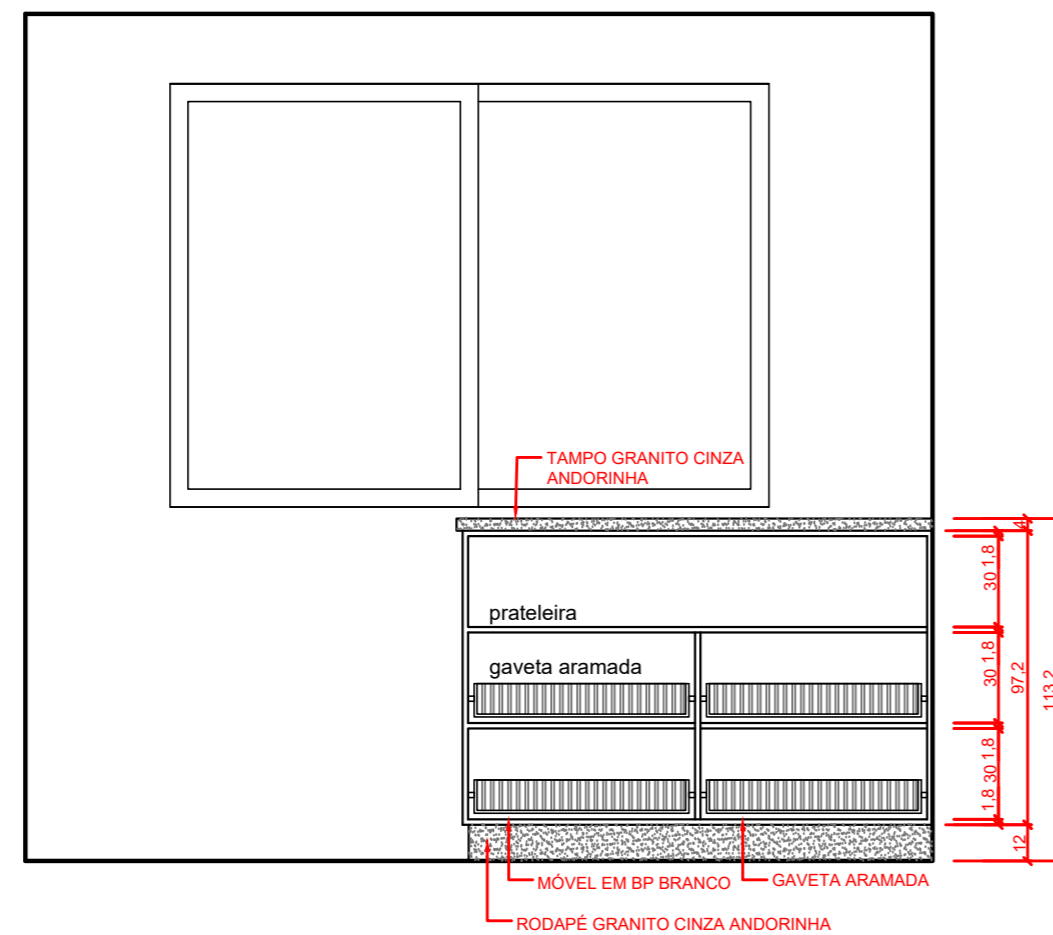

Vista 9 - Móvel Despensa

Escala: 1 : 25

PROJETO MÓVEIS
CRECHE DE IBICARÉ
RUA EUCLIDES PIVETTA / IBICARÉ / SC

CONTEUDO

PRÉ HIGIENE E DESPENSA

RESPONSÁVEL TÉCNICO

Arq. Marina Gabriela Melere
 CAU: A49143-8

PROPRIETÁRIO

Prefeitura Municipal de Ibicaré
 CNPJ: 825394480001-30



DATA

22/04/2022

ESCALA

indicada

PROJETO:

32 / 33

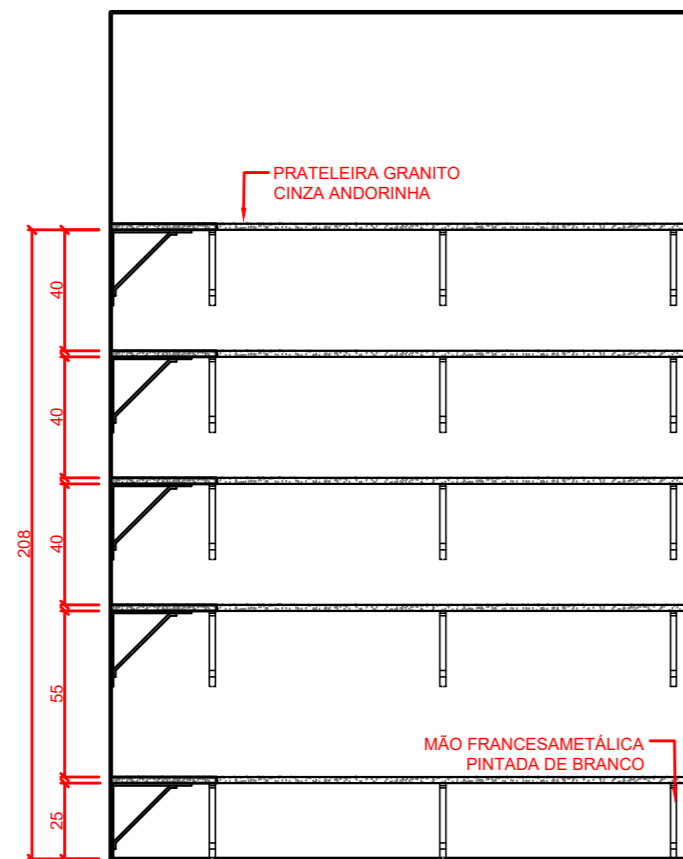

Vista 10 - DML

Escala: 1 : 25

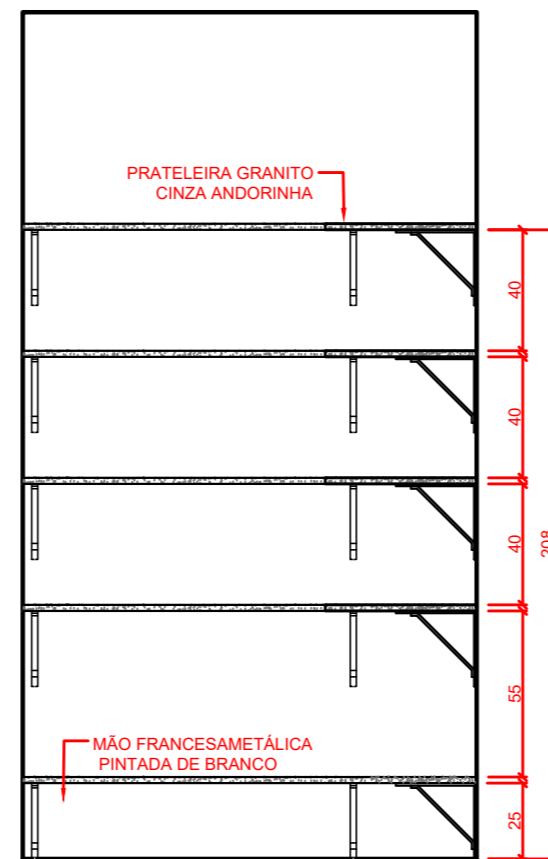

Vista 11 - DML

Escala: 1 : 25

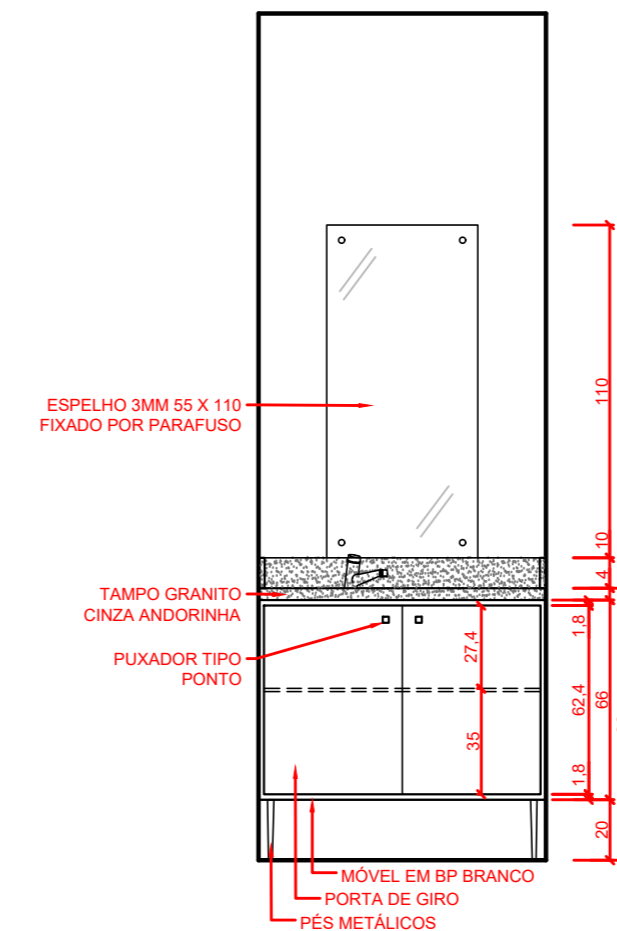

Vista 14 - Circulação

Escala: 1 : 25

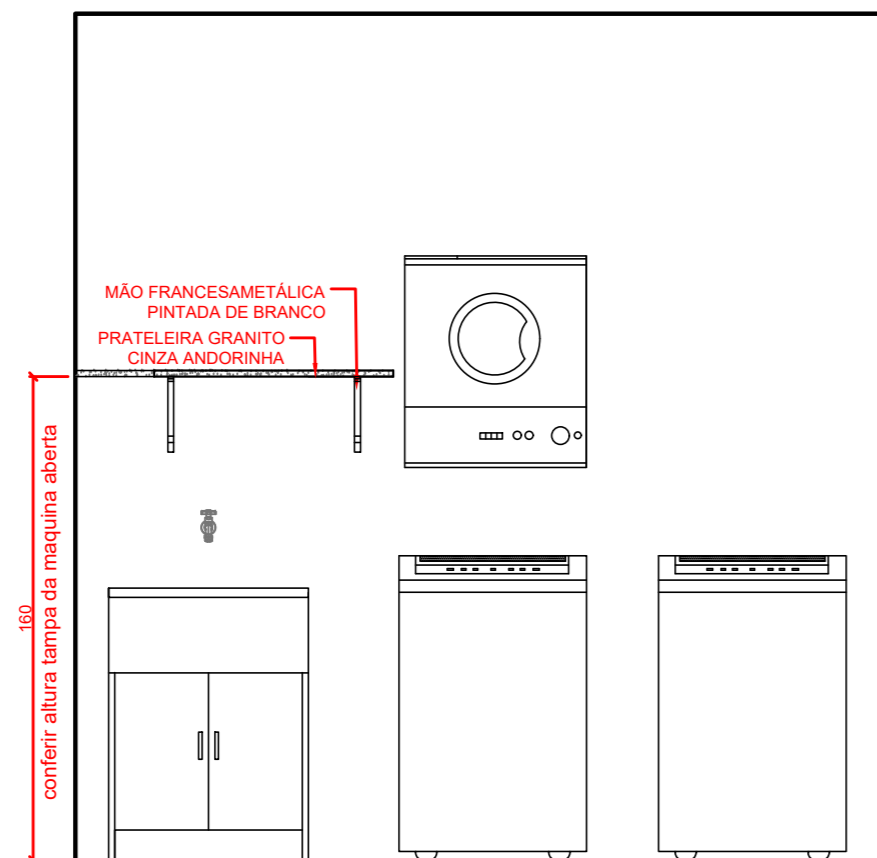

Vista 12 - Área de Serviço

Escala: 1 : 25

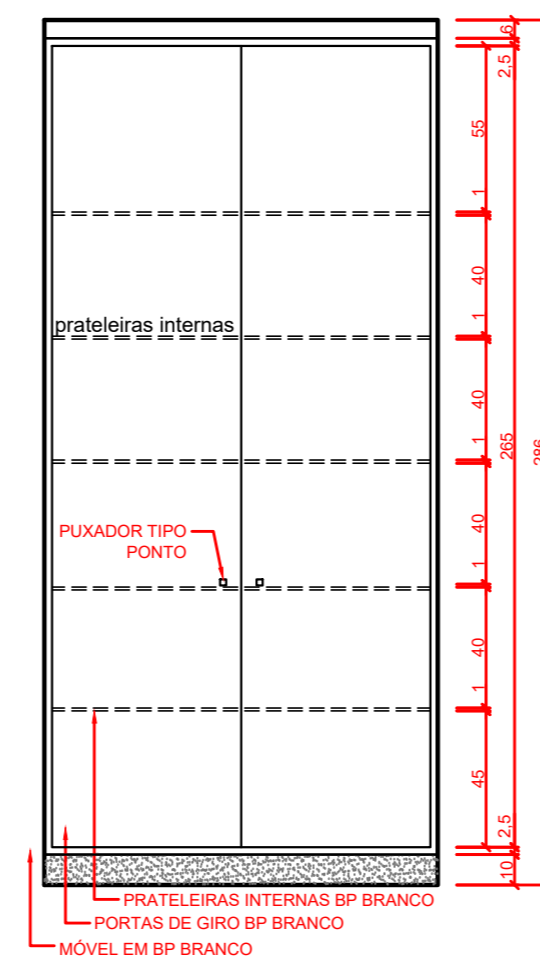

Vista 13 - Rouparia

Escala: 1 : 25

PROJETO MÓVEIS
CRECHE DE IBICARÉ
RUA EUCLIDES PIVETTA / IBICARÉ / SC

CONTEUDO

DML, SERVIÇO E ROUPARIA

RESPONSÁVEL TÉCNICO

Arq. Marina Gabriela Melere
 CAU: A49143-8

PROPRIETÁRIO

Prefeitura Municipal de Ibicaré
 CNPJ: 829394480001-30



DATA

22/04/2022

PROJETO:

33 / 33

ESCALA

indicada