



MUNICÍPIO DE IBICARÉ - SC

PAVIMENTAÇÃO EM CONCRETO DA RUA BERNARDINA KRACHINSK

ÁREA À PAVIMENTAR EM CONCRETO..... 277,21m²
EXTENSÃO DA VIA..... 54,85m

MARÇO DE 2024





Apresentação:

Este caderno contempla os desenhos e plantas da pavimentação em concreto da Rua Bernardina Krachinsk, com extensão total de 54,85m.

Este estudo apresenta melhoramentos na drenagem, na sinalização, no traçado existente e na pista de rolamento.

Assinaturas:

ANDRÉ FELIPE KASTELLER
Engenheiro Civil - AMMOC
CREA/SC – 201.019-5

GIANFRANCO VOLPATO
Prefeito Municipal - Ibicaré

Equipe Técnica:

Ana Júlia U. de Carvalho - Eng. Civil - CREA-SC 105.295-8
André Brito Dotti - Eng. Civil - CREA-SC 162.237-5
André Felipe Kasteller - Eng. Civil - CREA-SC 201.019-5
Denir Narcizo Zulian - Eng. Civil - CREA-SC 50.805-8
Felipe L. Parisoto - Eng. Agrônomo - CREA-SC 183.059-9
Lucas F. Balestrin - Eng. Agrônomo - CREA-SC 156.743-7
Max Mooshammer - Eng. Civil - CREA-SC 139.164-0
Suellen Karine Cervelin - Eng. Civil - CREA-SC 166.933-0

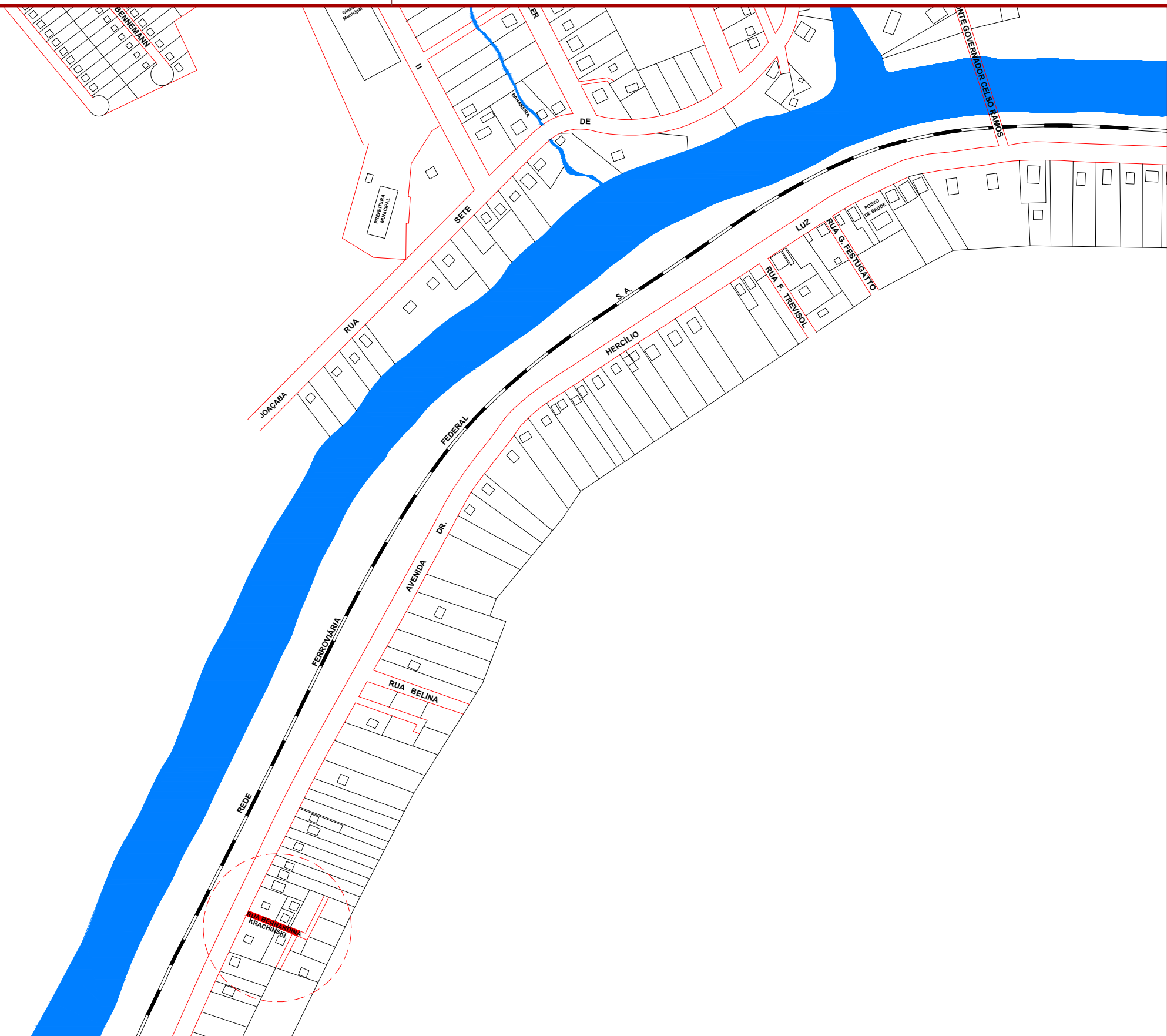
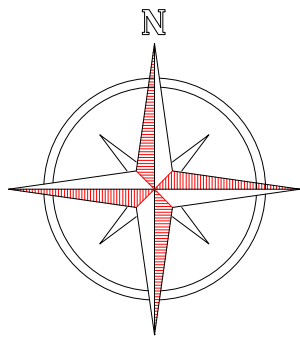

Projeto: Pavimentação em Concreto da Rua Bernardina Krachinsk

Responsável Técnico:
 Ana Júlia U. de Carvalho - Eng. Civil - CREA-SC 105.295-8
 André Brito Dotti - Eng. Civil - CREA-SC 162.237-5
 André Felipe Kasteller - Eng. Civil - CREA-SC 201.019-5
 Denir Narcizo Zulian - Eng. Civil - CREA-SC 50.805-8
 Felipe L. Parisoto - Eng. Agrônomo - CREA-SC 183.059-9
 Lucas F. Balestrin - Eng. Agrônomo - CREA-SC 156.743-7
 Max Mooshammer - Eng. Civil - CREA-SC 139.164-0
 Suellen Karine Cervelin - Eng. Civil - CREA-SC 166.933-0

Localização
LOC. 01/01

Assinatura Prefeito(a) Municipal Assinatura Responsável Técnico

Desenho: André Felipe Kasteller Data: março de 2024 Revisão: - Escala: 1/4500 Trecho: 0+0,000 - 2+14,846

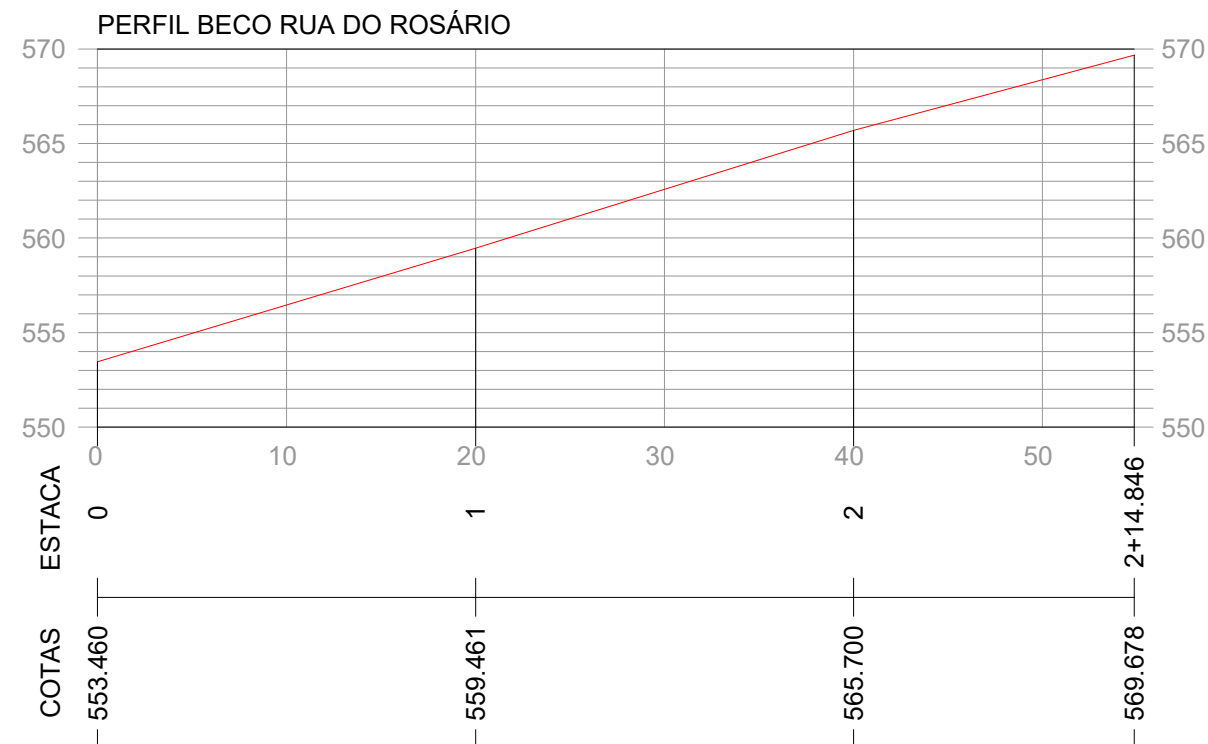
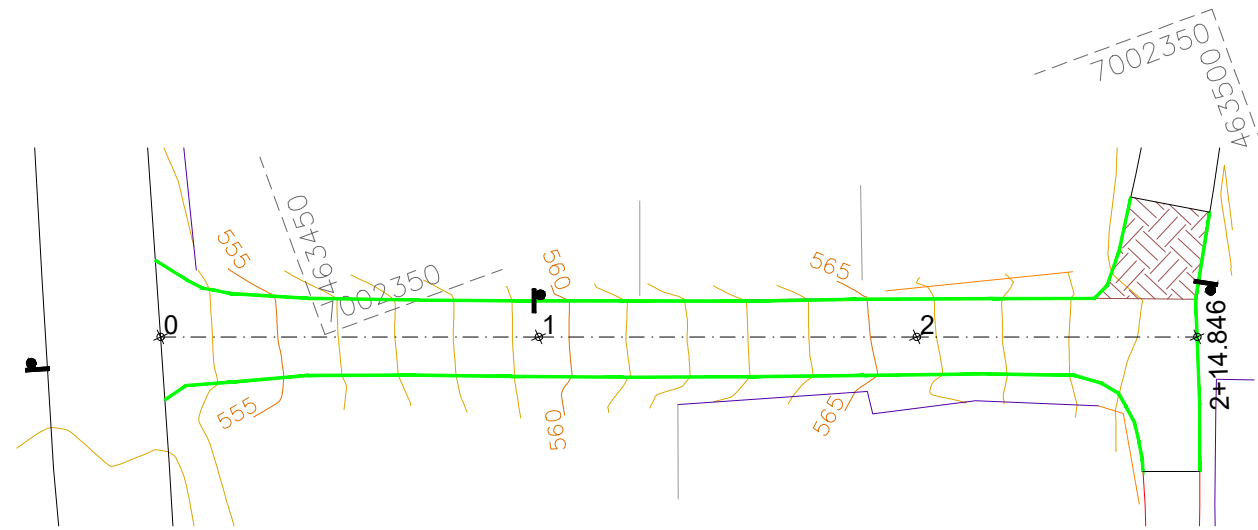
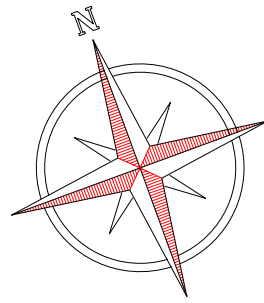

CONVENÇÕES

- Estaqueamento
- Meio-Fio Existente
- Meio-Fio a Executar
- Muro Existente
- Cerca Existente
- Limite Pavimentação
- Juntas a Executar
- ▨ Base Nova a Executar
- Poste Existente
- Viga de Construção a Executar
- Boca de Lobo a Executar



Projeto: Pavimentação em Concreto da Rua Bernardina Krachinsk

Responsável Técnico:
 Ana Júlia U. de Carvalho - Eng. Civil - CREA-SC 105.295-8
 André Brito Dotti - Eng. Civil - CREA-SC 162.237-5
 André Felipe Kasteller - Eng. Civil - CREA-SC 201.019-5
 Denir Narcizo Zulian - Eng. Civil - CREA-SC 50.805-8
 Felipe L. Parisoto - Eng. Agrônomo - CREA-SC 183.059-9
 Lucas F. Balestrin - Eng. Agrônomo - CREA-SC 156.743-7
 Max Mooshammer - Eng. Civil - CREA-SC 139.164-0
 Suellen Karine Cervelin - Eng. Civil - CREA-SC 166.933-0

Geométrico

**GEO.
01/03**

Assinatura Prefeito(a) Municipal Assinatura Responsável Técnico

Desenho: André Felipe Kasteller Data: março de 2024 Revisão: - Escala: 1/400 Trecho: 0+0,000 - 2+14,846

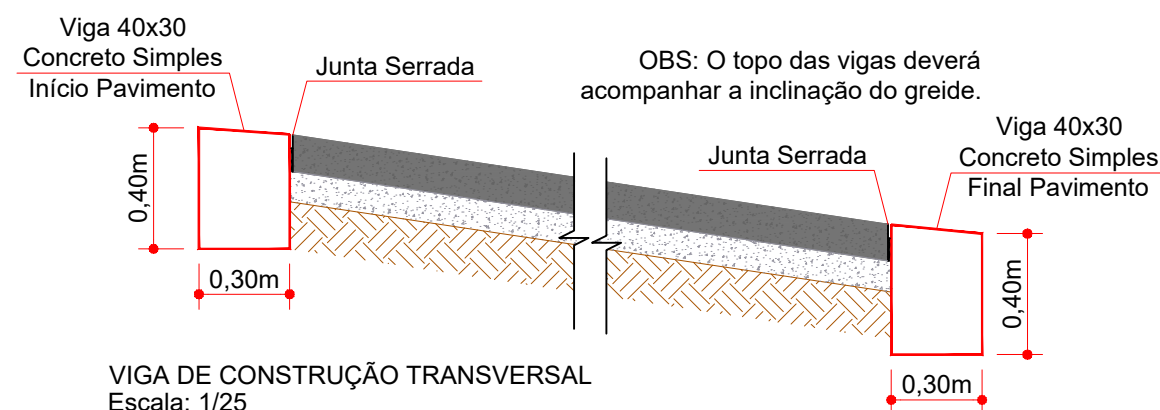
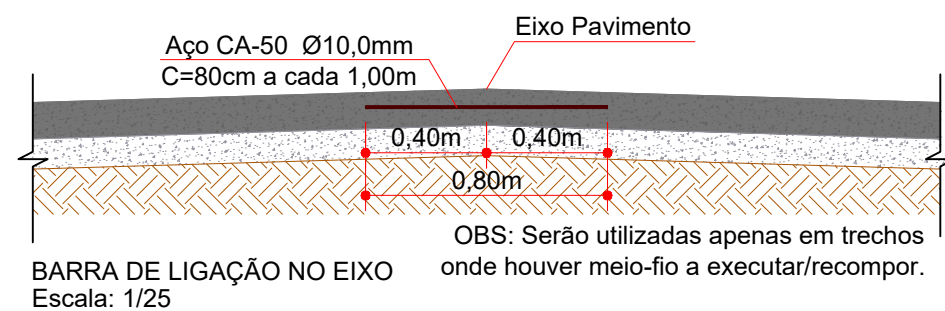
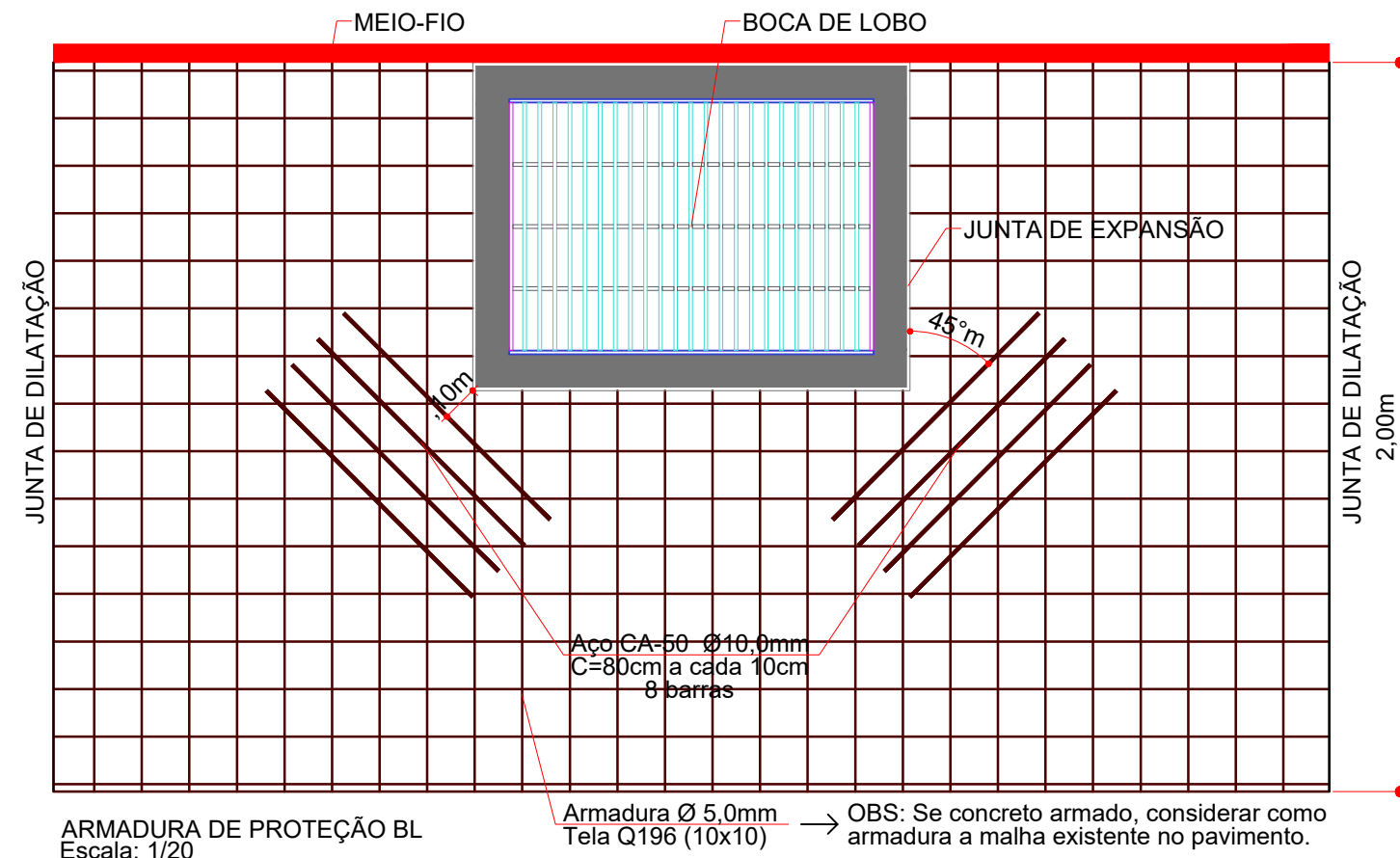
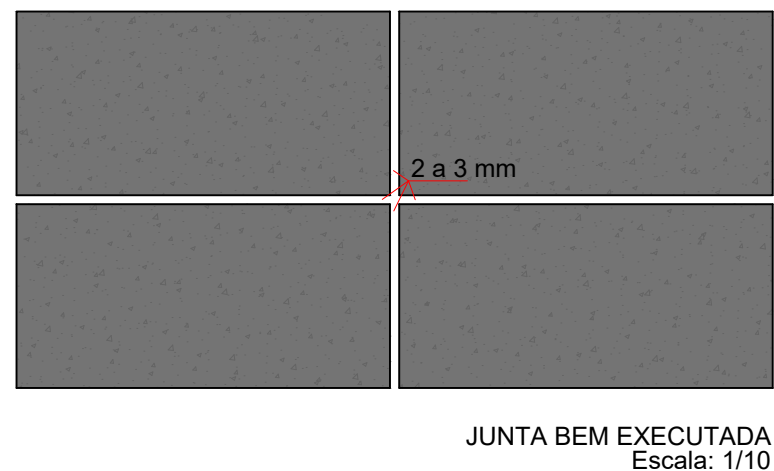
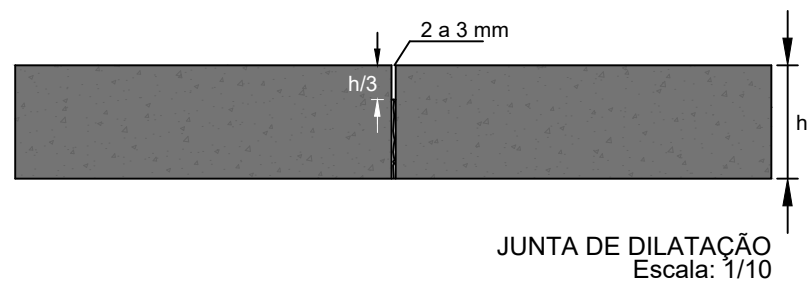
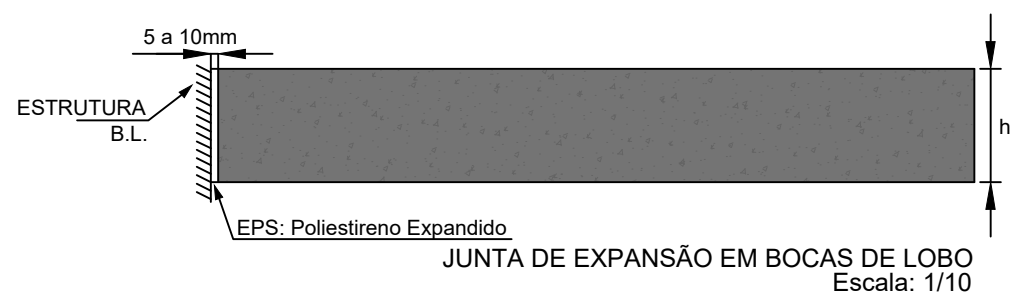
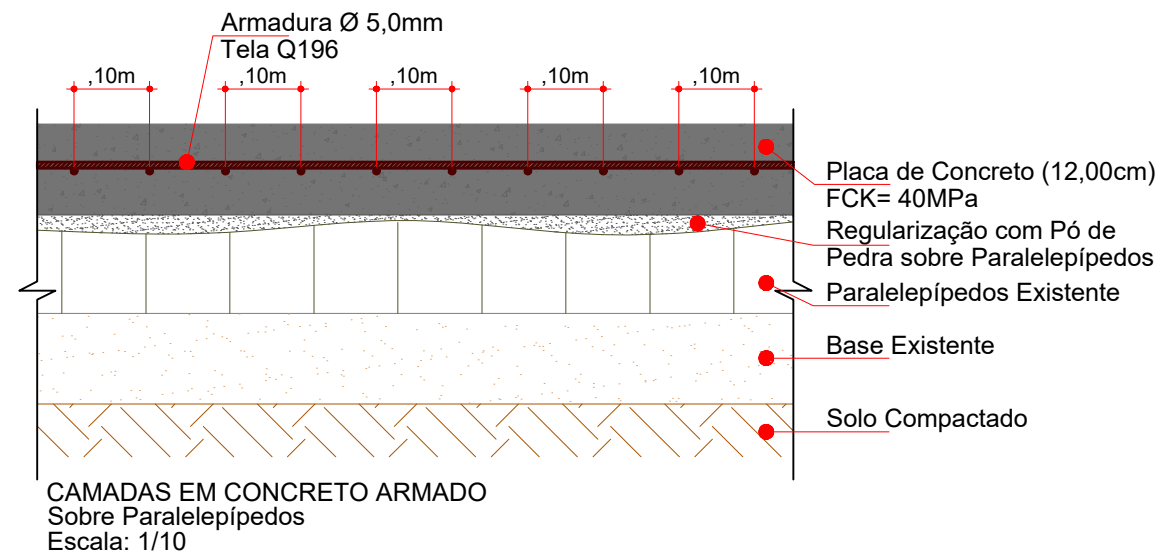

Projeto: Pavimentação em Concreto da Rua Bernardina Krachinsk

Responsável Técnico:
Ana Júlia U. de Carvalho - Eng. Civil - CREA-SC 105.295-8
André Brito Dotti - Eng. Civil - CREA-SC 162.237-5
André Felipe Kasteller - Eng. Civil - CREA-SC 201.019-5
Denir Narcizo Zulian - Eng. Civil - CREA-SC 50.805-8
Felipe L. Parisoto - Eng. Agrônomo - CREA-SC 183.059-9
Lucas F. Balestrin - Eng. Agrônomo - CREA-SC 156.743-7
Max Mooshammer - Eng. Civil - CREA-SC 139.164-0
Suellen Karine Cervelin - Eng. Civil - CREA-SC 166.933-0

Geométrico

GEO.
03/03

Assinatura Prefeito(a) Municipal Assinatura Responsável Técnico

Desenho: André Felipe Kasteller Data: março de 2024 Revisão: - Escala: indicada (s) Trecho: 0+0,000 - 2+14,846

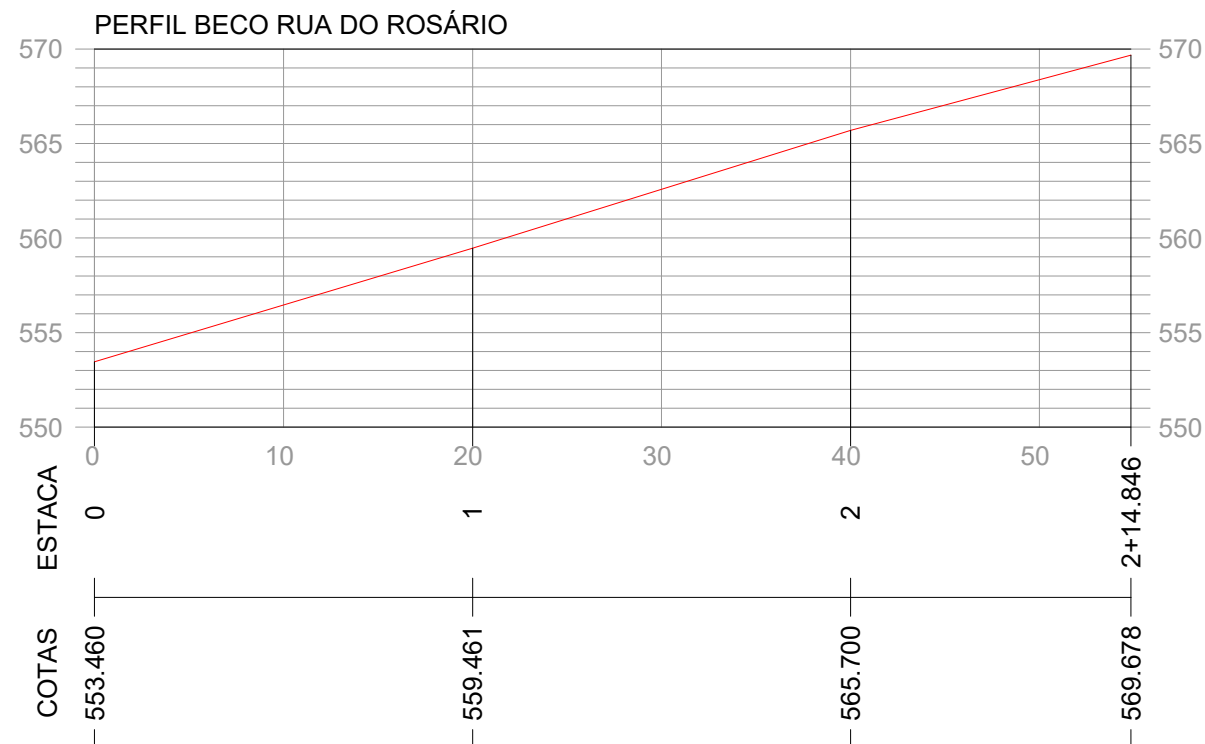
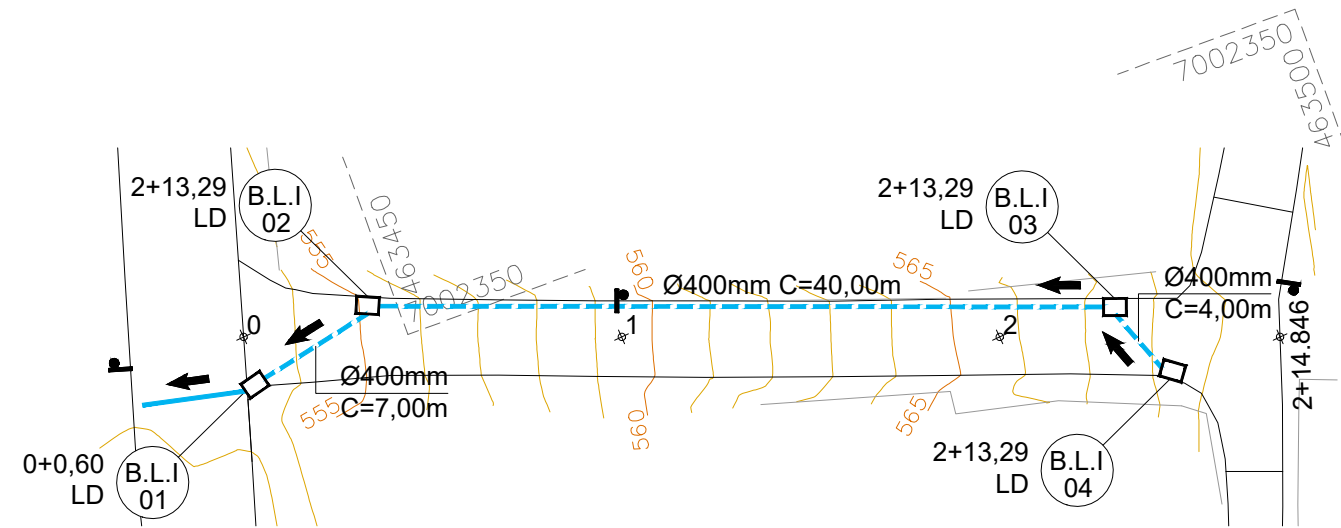
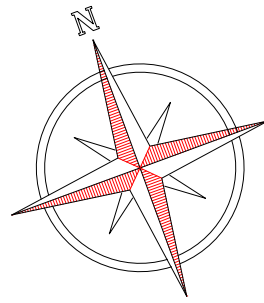

CONVENÇÕES

- Estaqueamento
- Limite Pavimentação
- █ Poste Existente
- - - - - Tubo Ø400mm a Executar
- Tubo Ø400mm Existente
- Boca de Lobo a Executar
- █ Dispositivo Existente



Projeto: Pavimentação em Concreto da Rua Bernardina Krachinsk

Responsável Técnico:
 Ana Júlia U. de Carvalho - Eng. Civil - CREA-SC 105.295-8
 André Brito Dotti - Eng. Civil - CREA-SC 162.237-5
 André Felipe Kasteller - Eng. Civil - CREA-SC 201.019-5
 Denir Narcizo Zulian - Eng. Civil - CREA-SC 50.805-8
 Felipe L. Parisoto - Eng. Agrônomo - CREA-SC 183.059-9
 Lucas F. Balestrin - Eng. Agrônomo - CREA-SC 156.743-7
 Max Mooshammer - Eng. Civil - CREA-SC 139.164-0
 Suellen Karine Cervelin - Eng. Civil - CREA-SC 166.933-0

Drenagem

DRE.
01/02

Assinatura Prefeito(a) Municipal Assinatura Responsável Técnico

Desenho: André Felipe Kasteller Data: março de 2024 Revisão: - Escala: 1/400 Trecho: 0+0,000 - 2+14,846

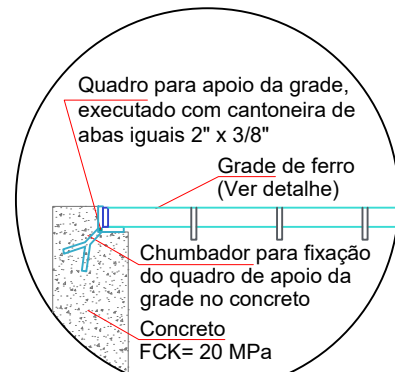

APOIO DA GRADE
Escala: 1/15

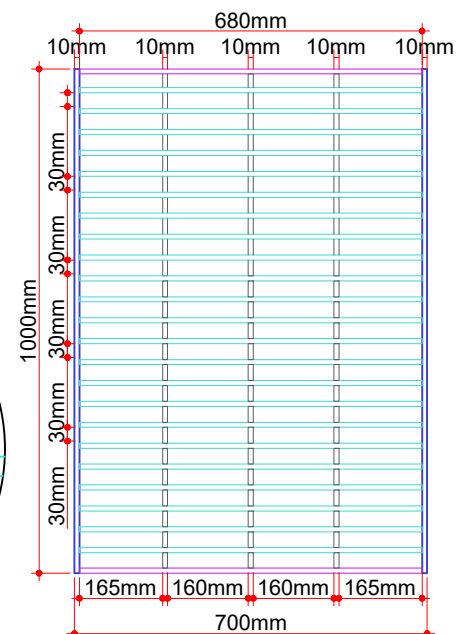

GRADE DE FERRO
Escala: 1/15

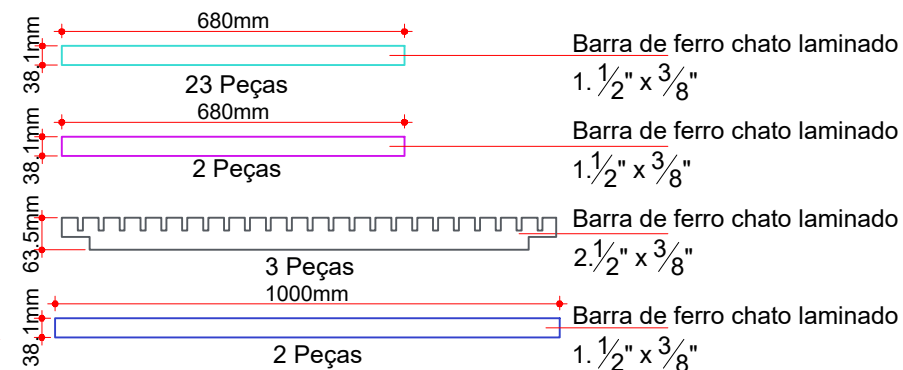
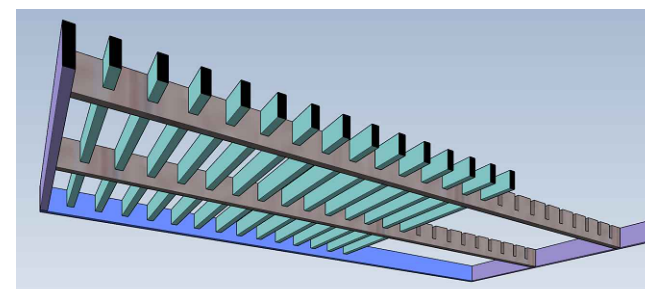

BOCA DE LOBO - TIPO I - Ø300mm/Ø400mm

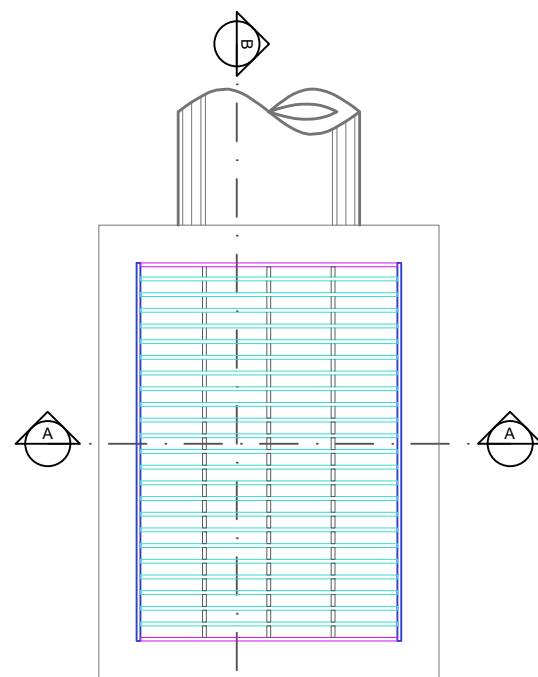

PLANTA BAIXA
Escala: 1/20

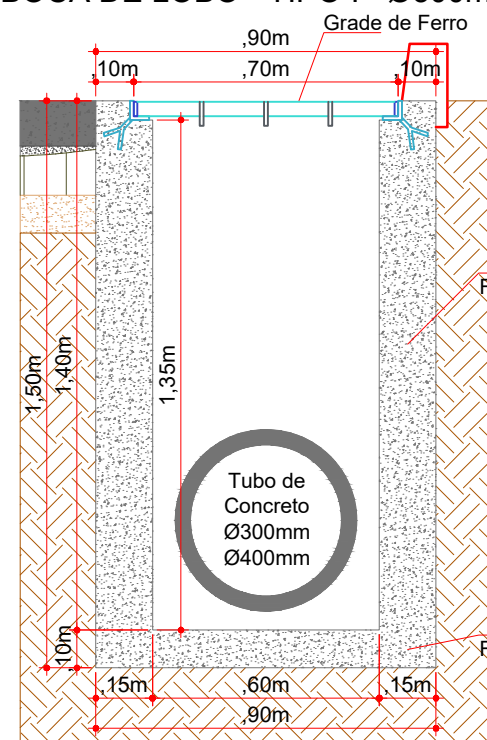

CORTE AA
Escala: 1/20

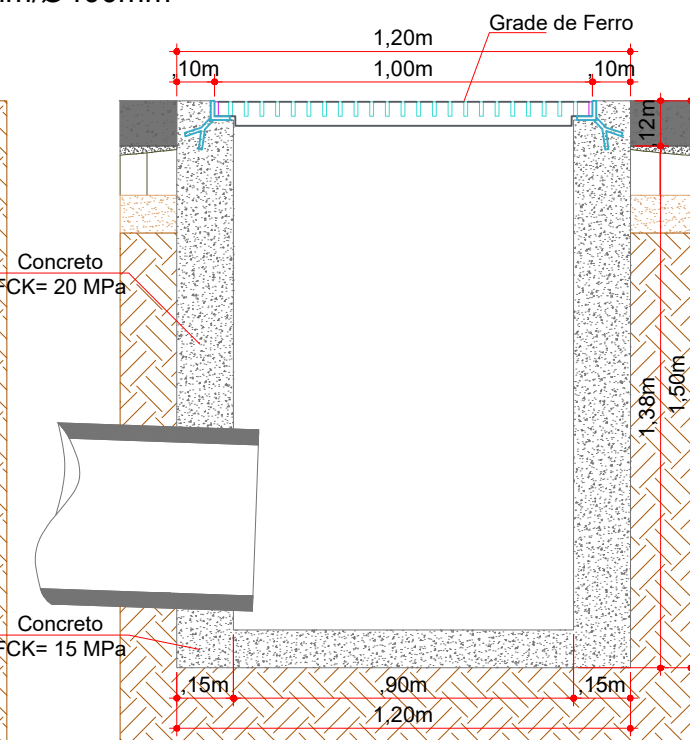

CORTE BB
Escala: 1/20

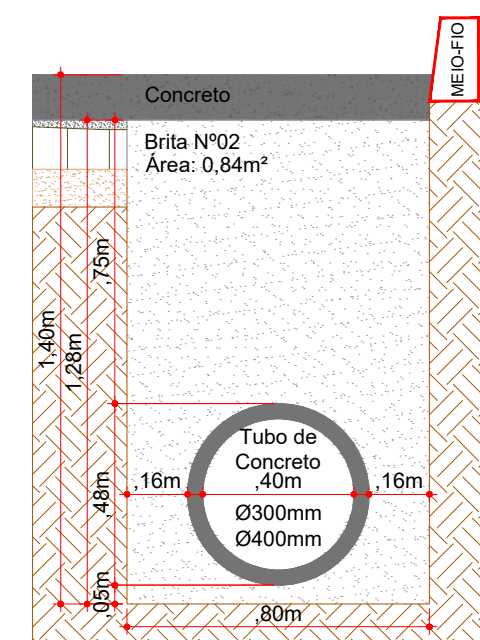

REATERRO DE VALA (Ø300/400mm)
Escala: 1/20

ESTACA	0+0,000		2+14,846	
	TRECHO		ACUMULADO	
	Quant.	Un.	Quant.	Un.
BOCA DE LOBO TIPO I Ø300/400mm	4,00	Un.	4,00	Un.
TUBO DE CONCRETO Ø400mm	51,00	m	51,00	m
ESCAVAÇÃO DE VALA	51,42	m3	51,42	m3
REATERRO DE VALA (BRITA Nº 2)	42,84	m3	42,84	m3
PARALELEPÍPEDO A REMOVER	45,12	m2	45,12	m2



Projeto: Pavimentação em Concreto da Rua Bernardina Krachinsk

Responsável Técnico:
Ana Júlia U. de Carvalho - Eng. Civil - CREA-SC 105.295-8
André Brito Dotti - Eng. Civil - CREA-SC 162.237-5
André Felipe Kasteller - Eng. Civil - CREA-SC 201.019-5
Denir Narcizo Zulian - Eng. Civil - CREA-SC 50.805-8
Felipe L. Parisoto - Eng. Agrônomo - CREA-SC 183.059-9
Lucas F. Balestrin - Eng. Agrônomo - CREA-SC 156.743-7
Max Mooshammer - Eng. Civil - CREA-SC 139.164-0
Suellen Karine Cervelin - Eng. Civil - CREA-SC 166.933-0

Drenagem

DRE.
02/02

Assinatura Prefeito(a) Municipal Assinatura Responsável Técnico

Desenho: André Felipe Kasteller Data: março de 2024 Revisão: - Escala: indicada (s) Trecho: 0+0,000 - 2+14,846

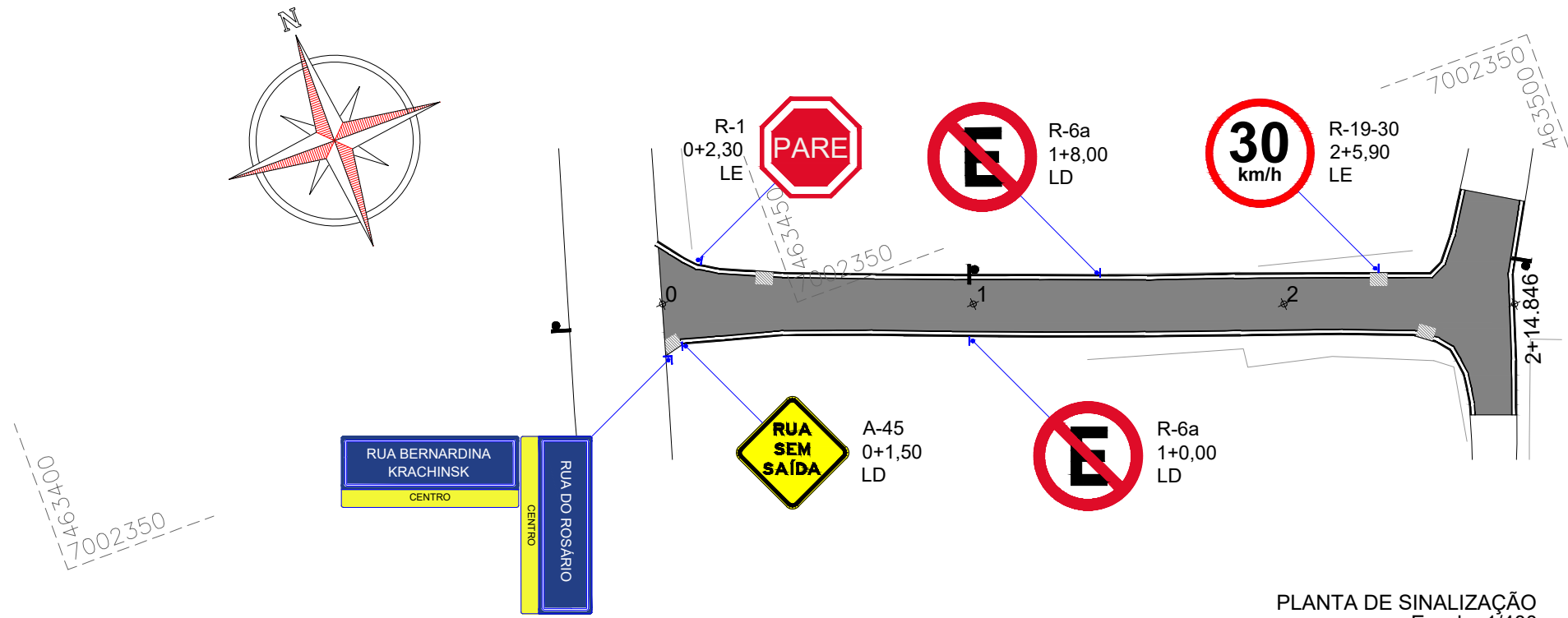
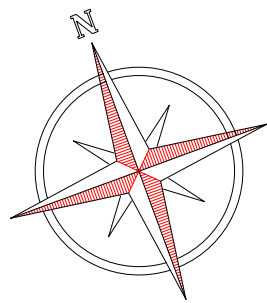

PLANTA DE SINALIZAÇÃO
Escala: 1/400

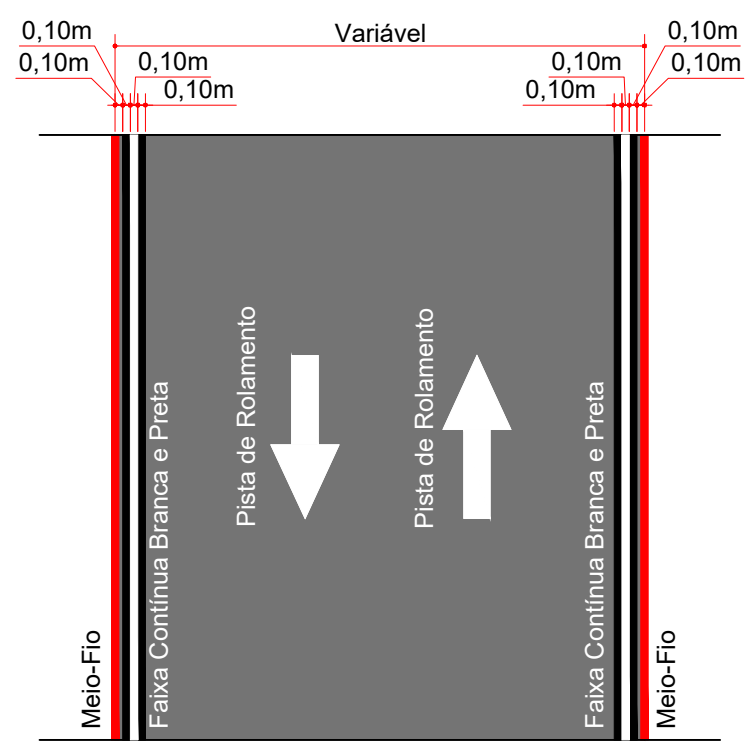

SINALIZAÇÃO HORIZONTAL - MÃO DUPLA
Contorno das Linhas em Cor Preta Esp.: 10,00cm
Escala: 1/100

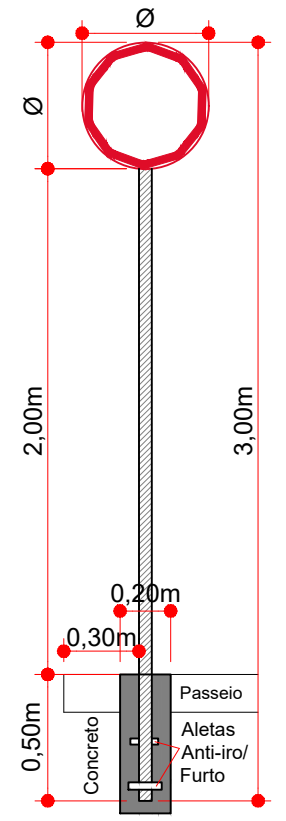

FIXAÇÃO DE PLACAS
Escala: 1/30

PLACAS DE SINALIZAÇÃO DE REGULAMENTAÇÃO			
PLACA	CÓDIGO	PINTURA	DIMENSÃO
	R-1	Fundo branco Tarja vermelha Letras pretas Símbolos pretos Orla vermelha Verso preto	L = 0,25m
	R-6a	Fundo branco Tarja vermelha Letras pretas Símbolos pretos Orla vermelha Verso preto	D = 0,50m
	R-19-30	Fundo branco Tarja vermelha Letras pretas Símbolos pretos Orla vermelha Verso preto	D = 0,50m

PLACAS DE SINALIZAÇÃO ADVERTÊNCIA			
PLACA	CÓDIGO	PINTURA	DIMENSÃO
	A-45	Fundo amarelo Letras pretas Orla externa preta	L = 0,45m
PLACAS DE SINALIZAÇÃO DE INDICAÇÃO			
PLACA	CÓDIGO	PINTURA	DIMENSÃO
		Fundo azul Letras pretas e brancas Tarja amarela Orla branca e azul	L = 0,80m H = 0,30m

ESTACA	QUANTITATIVOS	SINALIZAÇÃO	0+0,000		2+14,846	
			TRECHO		ACUMULADO	
			Quant.	Un.	Quant.	Un.
	LINHA CONTÍNUA BRANCA 10,0cm	126,18	m	126,18	m	
	LINHA CONTÍNUA PRETA 10,0cm	252,36	m	252,36	m	
	PLACA DE REGULAMENTAÇÃO CIRCULAR	3,00	Un.	3,00	Un.	
	PLACA DE NOME DE RUA (DUPLA)	1,00	Un.	1,00	Un.	
	PLACA DE ADVERTÊNCIA QUADRADA	1,00	Un.	1,00	Un.	
	PLACA DE REGULAMENTAÇÃO OCTOGONAL	1,00	Un.	1,00	Un.	



Projeto:	Pavimentação em Concreto da Rua Bernardina Krachinsk	
Responsável Técnico:	Ana Júlia U. de Carvalho - Eng. Civil - CREA-SC 105.295-8 André Brito Dotti - Eng. Civil - CREA-SC 162.237-5 André Felipe Kasteller - Eng. Civil - CREA-SC 201.019-5 Denir Narcizo Zulian - Eng. Civil - CREA-SC 50.805-8 Felipe L. Parisoto - Eng. Agrônomo - CREA-SC 183.059-9 Lucas F. Balestrin - Eng. Agrônomo - CREA-SC 156.743-7 Max Mooshammer - Eng. Civil - CREA-SC 139.164-0 Suellen Karine Cervelin - Eng. Civil - CREA-SC 166.933-0	Sinalização
		SIN. 01/01
Assinatura Prefeito(a) Municipal	Assinatura Responsável Técnico	
Desenho: André Felipe Kasteller	Data: março de 2024	Revisão: -
	Escala: indicada (s)	Trecho: 0+0,000 - 2+14,846